

Arealinnspel - Idrett, møteplass og friområde, friluftslivtiltak

49 av innspela handlar om alt frå større idrettsanlegg og opparbeiding av turveggar til mindre tilrettelegging av aktivitets- og friluftsområde og møteplassar.

Arealinnspel - Idrett, møteplass og friområde, friluftslivtiltak

ID: 149

Namn: Johan Sandvik

Dato: 01.02.2026 klokka 20:06

Innspel om eit bestemt område, ein stad eller eigedom

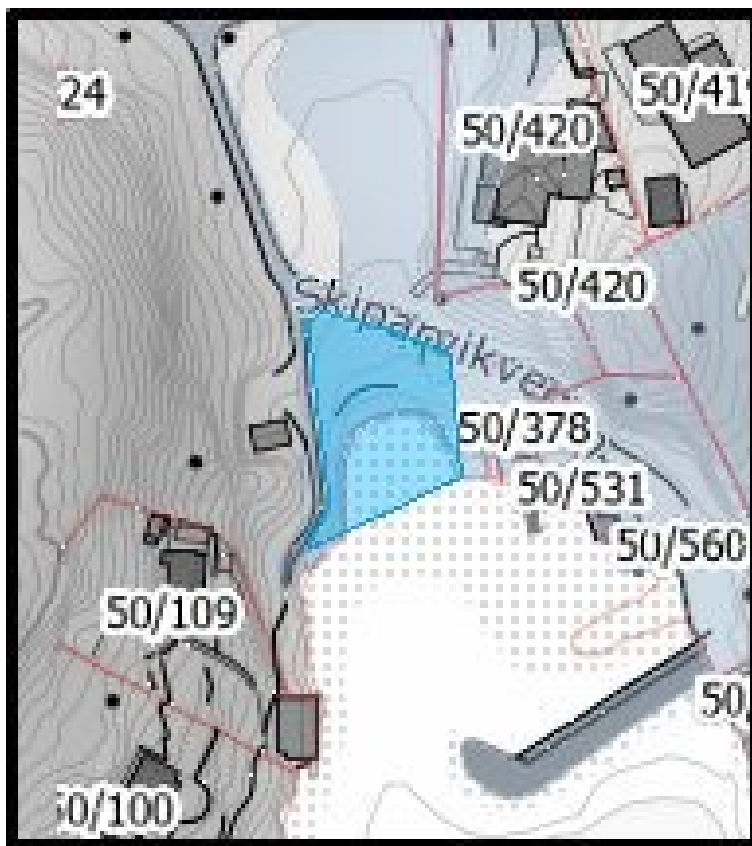

Kjelde: Kartverket, Geovekst og Øygarden kommune.

Gards- og bruksnummer

Formål i gjeldande kommuneplan

Kva meiner du arealet bør brukast til, og kvifor?

Dette området er delvis opparbeidet med midler fra kommune via velforeningen, BTV, og utført på dugnad blant beboerne i området. Området blir benyttet som turdestinasjon av Bjorøy skole og barnehage. Anbefaler at kommunen merker det som badeplass/friområde i nye arealplan. Øst i markert område blir i dag benyttet til båtopptrekk, med kjørevei ned til strand.

Er grunneigarar kjende med innspelet ditt?

Nei

Vedlegg

Intet vedlegg.

Konflikt med verdikart

Aktsemd naturfare, Verdifull strandsone

Omfattar området kommunal eigedom?

Nei

Arealinnspel - Idrett, møteplass og friområde, friluftslivtiltak

ID: 152

Namn: Johan Sandvik

Dato: 01.02.2026 klokka 20:36

Innspel om eit bestemt område, ein stad eller eigedom

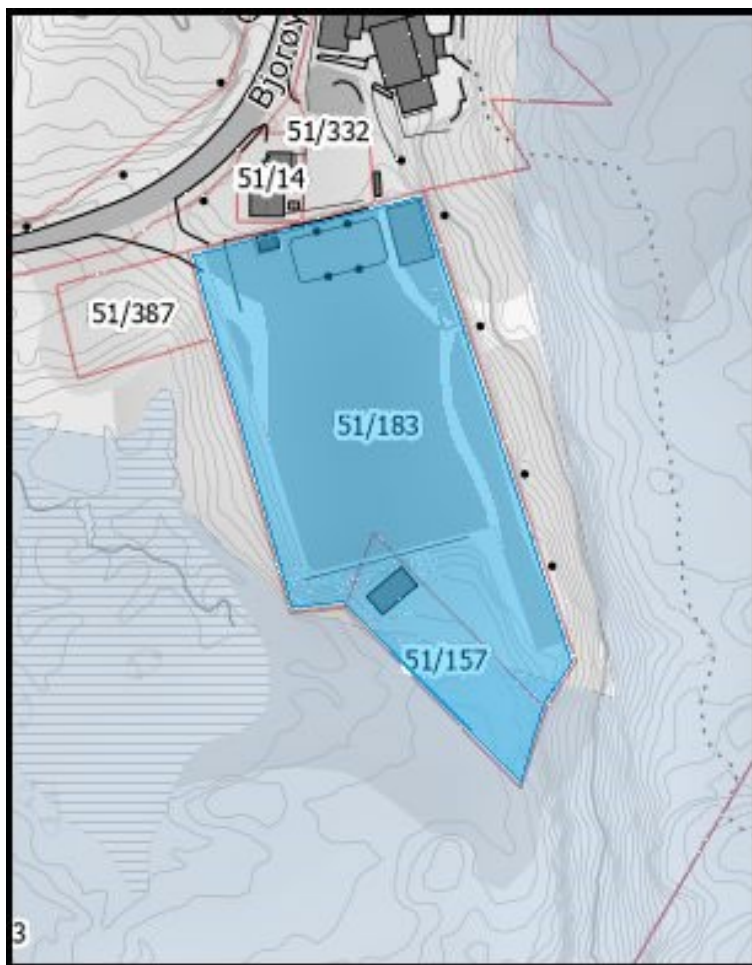

Kjelde: Kartverket, Geovekst og Øygarden kommune.

Gards- og bruksnummer

51/157

Formål i gjeldande kommuneplan

Tjenesteyting

Kva meiner du arealet bør brukast til, og kvifor?

Markert område i plan er idrettsplass eiet av Bjorøy Idrettslag. Idrettslaget startet arbeidet med å anlegge fotball grusbane i 1978 på egen eiet tomt. På et eller annet tidspunkt har formålet i arealplan endret seg (ved en feil?).

Området er i dag delvis grusbane for fotball, og 2 nærmiljøanlegg fullført i 2017 (ballbinge) og 2024 (basket og volleyball). Begge nærmiljøanlegg er oppført med spillemidler, og med stor dugnadsinnsats fra idrettslagets medlemmer.

I søknadsprosessen i nærmiljøanlegg nr 2 (for basket og volleyball) ble vi bedt om å søke dispensasjon fordi formålet med området ikke var for idrett. Ber om at området nå defineres som idrettsplass. Såvidt vi i idrettslaget kan forstå er dette tilbakeføring til tidligere arealformål.

Mvh Johan Sandvik, tidligere leder og nåværende kasserer i Bjorøy IL

Er grunneigarar kjende med innspelet ditt?

Ja, alle grunneigarar er inform

Vedlegg

Intet vedlegg.

Konflikt med verdikart

Utmarksgrensa

Omfattar området kommunal eigeendom?

Nei

Arealinnspel - Idrett, møteplass og friområde, friluftslivtiltak

ID: 229

Namn: Peder Lie

Dato: 03.02.2026 klokka 14:48

Innspel om eit bestemt område, ein stad eller eigedom



Kjelde: Kartverket, Geovekst og Øygarden kommune.

Gards- og bruksnummer

101/1

Formål i gjeldande kommuneplan

LNFR

Kva meiner du arealet bør brukast til, og kvifor?

Viser til tidlegare søknad om etablering av turveg i dette området. Ønskjer at dette arealet vert regulert til eit arealføremål som sikrar at ein kan etablere turvegen. Turvegen som er prosjektert må justeres litt slik at den vert tilpassa terrenget.

Er grunneigarar kjende med innspelet ditt?

Ja, alle grunneigarar er inform

Vedlegg

Intet vedlegg.

Konflikt med verdikart

Aktsemd naturfare, Myr, Utmarksgrensa, Viktig kystlynghei

Omfattar området kommunal eigedom?

Nei

Arealinnspel - Idrett, møteplass og friområde, friluftslivtiltak

ID: 239

Namn: Oleksii Volkov

Dato: 03.02.2026 klokka 15:36

Gards- og bruksnummer

Formål i gjeldande kommuneplan

Kva meiner du arealet bør brukast til, og kvifor?

Jeg har ikke noe bestemt område på dette, men jeg ønsker å ha en god, og stor skateparken i Øygarden. Jeg heier på kommunen min, og ønsker at den kommune skal ser best ut. Derfor ønsker jeg en fin, stor, og kreativt skatepark som kan forebygge mye sosialt tillegg, og vennskap. Hvis dere skal fjerne en plass etter noen som innspilt på det , så håper at i en av noen lønninger kan brukes ideen for å bygge en ny skatepark .

Er grunneigarar kjende med innspelet ditt?

Vedlegg

Intet vedlegg.

Konflikt med verdikart

Omfattar området kommunal eigedom?

Nei

Arealinnspel - Idrett, møteplass og friområde, friluftslivtiltak

ID: 240

Namn: Oleksii Volkov

Dato: 03.02.2026 klokka 15:44

Innspel om eit bestemt område, ein stad eller eigedom



Kjelde: Kartverket, Geovekst og Øygarden kommune.

Gards- og bruksnummer

36/840

Formål i gjeldande kommuneplan

Tom plass fra gammel barnehage

Kva meiner du arealet bør brukast til, og kvifor?

Her kan være fint å ha en sports område til å trene, bare tenk, du trener utenfor ved siden av Foldnes Kirke, og etter at du trent nok så kan du gå å svømme i den innsjøen! Jeg liker å ha en fantastiske aktiviteter i nærheten av den plassen hvor jeg bor. tilgjengelighet til å trene og ha kreative ideer, alltid være hjemme, føler seg hjemme, og gjør masse ting som er gratis. Det er vidunderlig.

Er grunneigarar kjende med innspelet ditt?

Nei

Vedlegg

Intet vedlegg.

Konflikt med verdikart

Omfattar området kommunal eignedom?

Ja

Arealinnspel - Idrett, møteplass og friområde, friluftslivtiltak

ID: 306

Namn: Anne Berit Kristensen

Dato: 06.02.2026 klokka 16:15

Innspel om eit bestemt område, ein stad eller eigedom



Kjelde: Kartverket, Geovekst og Øygarden kommune.

Gards- og bruksnummer

238/771

Formål i gjeldande kommuneplan

Samferdselsanlegg

Kva meiner du arealet bør brukast til, og kvifor?

Jeg foreslår at arealet omdisponeres fra parkering til en pumptrack/sykkelbane for barn og unge. Området har vært avsatt til parkering i flere år uten å bli tatt i bruk, og fremstår i dag som et uutnyttet areal. Denne delen av kommunen mangler utendørs oppholdstilbud for barn og unge. En pumptrack vil være et lavterskel, inkluderende aktivitetstilbud som kan brukes av mange aldersgrupper, både til sykkel, sparkesykkel og andre hjulbaserte aktiviteter. Tiltaket vil bidra til økt fysisk aktivitet, sosial møteplass og trivsel i nærmiljøet.

Er grunneigarar kjende med innspelet ditt?

Nei

Vedlegg

Intet vedlegg.

Konflikt med verdikart

Omfattar området kommunal eigeendom?

Ja

Arealinnspel - Idrett, møteplass og friområde, friluftslivtiltak

ID: 337

Namn: Trygve Fjeldstad

Dato: 10.02.2026 klokka 10:44

Innspel om eit bestemt område, ein stad eller eigedom

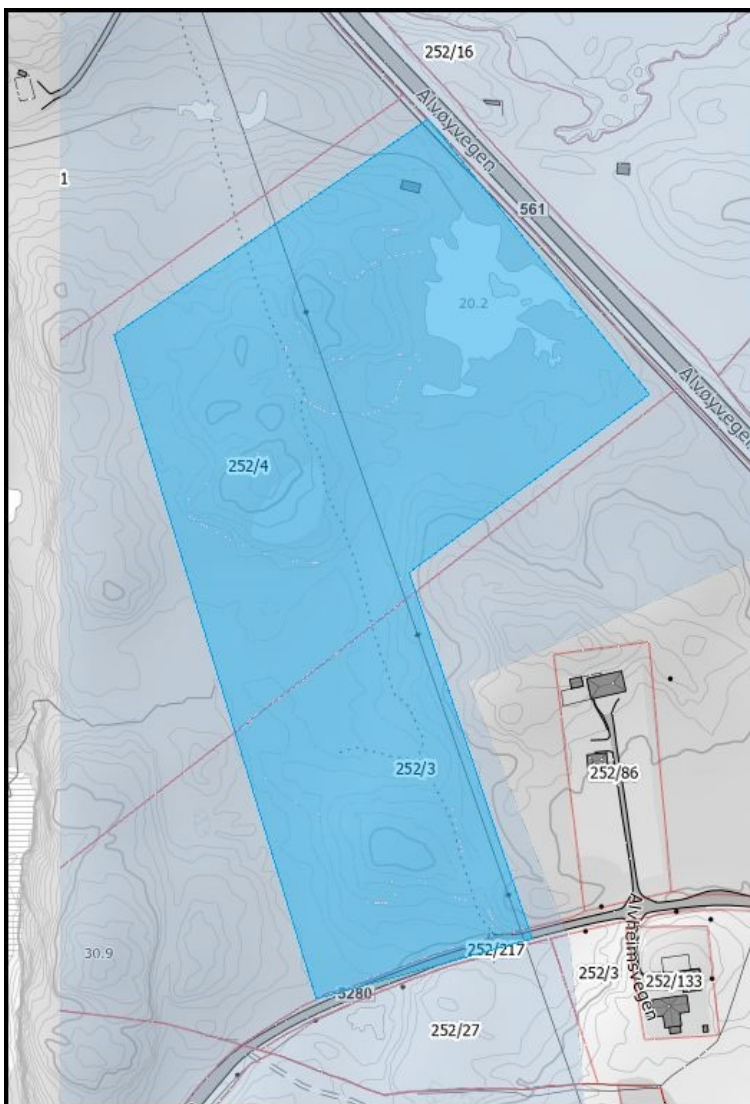

Kjelde: Kartverket, Geovekst og Øygarden kommune.

Gards- og bruksnummer

252/4

Formål i gjeldande kommuneplan

LNFR

Kva meiner du arealet bør brukast til, og kvifor?

Her er det ønskelig med en sti som kan være tilgjengelig for rørslehemma/rullestol. Kan følge gamle stier som allerede er i bruk i Nordsjøløypa. Da får man tilgang til natur og kultur da man går forbi torvhus som er restaurert.

Er grunneigarar kjende med innspelet ditt?

Nei

Vedlegg

Intet vedlegg.

Konflikt med verdikart

Aktsemd naturfare,Utmarksgrensa

Omfattar området kommunal eigeendom?

Nei

Arealinnspel - Idrett, møteplass og friområde, friluftslivtiltak

ID: 346

Namn: Staale Sperstad

Dato: 11.02.2026 klokka 11:20

Innspel om eit bestemt område, ein stad eller eigedom



Kjelde: Kartverket, Geovekst og Øygarden kommune.

Gards- og bruksnummer

145/154

Formål i gjeldande kommuneplan

Blå/grønnstruktur

Kva meiner du arealet bør brukast til, og kvifor?

En stor plass ved rett ved siden av veien på Hammersland, ved innkjøring til Skjentjørna.

Som tidligere var en plass for barn kunne utfolde seg med lek og spill. Ble til en midlertidig oppstilling plass for anlegg maskiner med utforming av Skjentjørna.

Dette må tilbakeføres slik det var før anleggsarbeidet startet slik barn/ungdom har sin utvikling av i aktivitet, moro, lek og spill som det engang var.

Barn og ungdom skal og må settes først for trivelse og utvikling i området.

Dette er tidligere vært meldt inn til kommunen

Er grunneigarar kjende med innspelet ditt?

Nei

Vedlegg

Intet vedlegg.

Konflikt med verdikart

Aktsemd naturfare,Viktig kystlynghei

Omfattar området kommunal eigedom?

Nei

Arealinnspel - Idrett, møteplass og friområde, friluftslivtiltak

ID: 408

Namn: Ove Foldnes

Dato: 13.02.2026 klokka 09:32

Gards- og bruksnummer

Formål i gjeldande kommuneplan

Kva meiner du arealet bør brukast til, og kvifor?

Det må avsettes areal til turveg mellom Kyrkjevegen (I bakken like før Hjelteryggen) til Våge, deretter turveg til ytterkanten av Saltskohavn. Videre derfra til Hjelteryggen. Da får man et sammenhengende turområde som samsvarer med ambisjonene i Samfunnsplanen. En slik turveg vil bidra til økt folkehelse. Forslaget samsvarer mye med tagens tursti som dessverre er svært kuppert og har flere våte parti. En opparbeidet turveg vil øke tilkomsten for svært mange brukergrupper og bidra til trivsel og økt attraktivitet for bosetting i Øygarden kommune

Er grunneigarar kjende med innspelet ditt?

Vedlegg

Intet vedlegg.

Konflikt med verdikart

Omfattar området kommunal eigedom?

Nei

Arealinnspel - Idrett, møteplass og friområde, friluftslivtiltak

ID: 410

Namn: Ove Foldnes

Dato: 13.02.2026 klokka 09:37

Gards- og bruksnummer

Formål i gjeldande kommuneplan

Kva meiner du arealet bør brukast til, og kvifor?

Festningsområdet på Fjell bør utvikles med et omfattende turvegsystem etter mønster fra Fløyen. Området bør strekke seg helt sør mot Tellnes. Et større og sammenhengende turvegsystem her vil gi et fantastisk bidrag til økt folkehelse og trivsel for innbyggerne i kommunen.

Det bør og avsettes plass til Sherpatrapper fra toppen av Bildøybakken opp til Nyten og med turveg sør til Festningsområdet

Er grunneigarar kjende med innspelet ditt?

Vedlegg

Intet vedlegg.

Konflikt med verdikart

Omfattar området kommunal eigedom?

Nei

Arealinnspel - Idrett, møteplass og friområde, friluftslivtiltak

ID: 411

Namn: Ove Foldnes

Dato: 13.02.2026 klokka 09:41

Gards- og bruksnummer

Formål i gjeldande kommuneplan

Kva meiner du arealet bør brukast til, og kvifor?

Turveg på Liaskjæret var tidligere ønsket bygget av Peder Lie. Ønsket ble stoppet av Statsforvalteren. Kommunen bør nå legge til rette for arealdisponering i området, slik at den foreslåtte turvegen kan realiseres.

Er grunneigarar kjende med innspelet ditt?

Vedlegg

Intet vedlegg.

Konflikt med verdikart

Omfattar området kommunal eigedom?

Nei

Arealinnspel - Idrett, møteplass og friområde, friluftslivtiltak

ID: 416

Namn: Hans Inge Brekken Algrøy

Dato: 13.02.2026 klokka 11:44

Innspel om eit bestemt område, ein stad eller eigedom

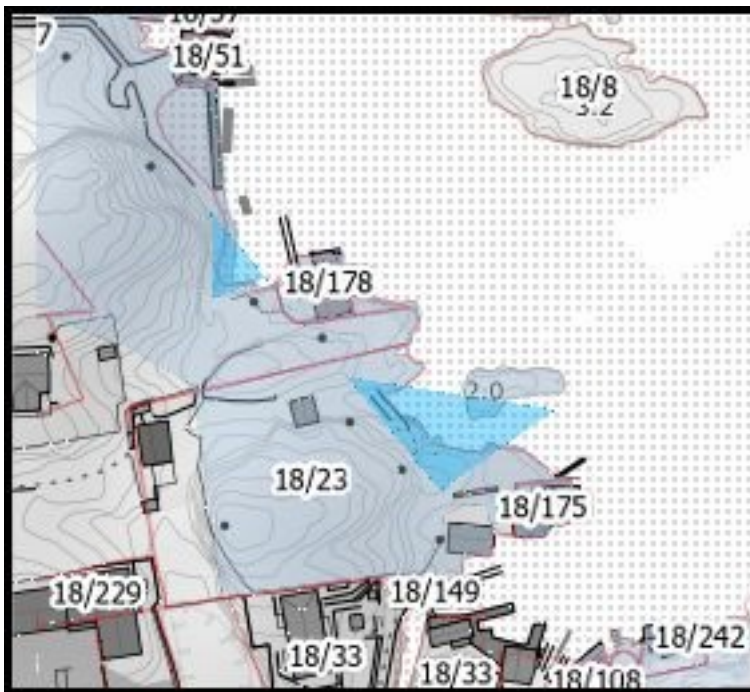

Kjelde: Kartverket, Geovekst og Øygarden kommune.

Gards- og bruksnummer

18/7 og 18/23

Formål i gjeldande kommuneplan

LNFR

Kva meiner du arealet bør brukast til, og kvifor?

Endring av arealføremål ved å flytta friområde frå noverande lokalitet til ny og meir eigna lokalitet. Sjå vedlegg for grunngjeving og nærare detaljar.

Eg har og bilder frå lokalitetane, men ettersom det berre er mogeleg å laste opp eitt vedlegg, får eg ikkje oversendt anna enn brevet med innspel.

Er grunneigarar kjende med innspelet ditt?

other

Vedlegg

[Lenke til vedlegg.](#)

Konflikt med verdikart

Verdifull strandsone

Omfattar området kommunal eigeendom?

Nei

Arealinnspel - Idrett, møteplass og friområde, friluftslivtiltak

ID: 484

Namn: Tommy Joranger

Dato: 17.02.2026 klokka 10:58

Innspel om eit bestemt område, ein stad eller eigedom

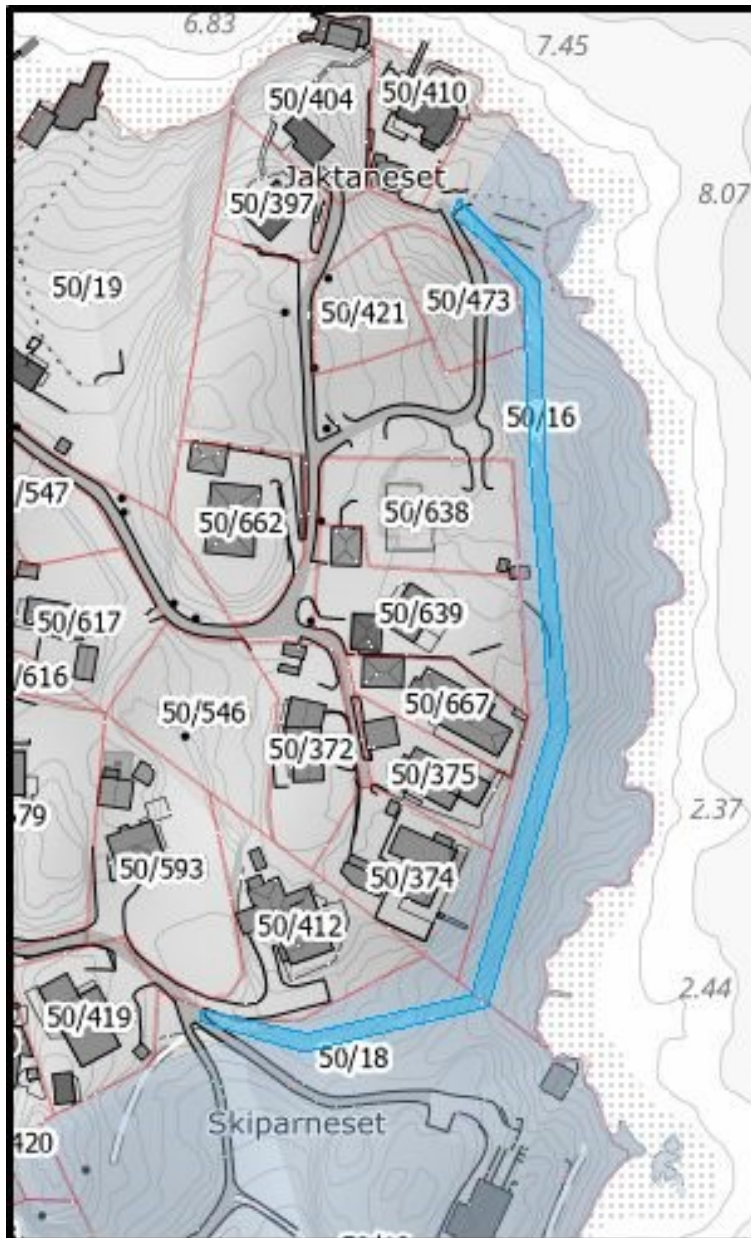

Kjelde: Kartverket, Geovekst og Øygarden kommune.

Gards- og bruksnummer

50/16

Formål i gjeldande kommuneplan

Tur muligheter for allmenheten

Kva meiner du arealet bør brukast til, og kvifor?

Det er ønske om å anlegge en gangvei langs sjø for å få en turløype for allmenheten.

Er grunneigarar kjende med innspelet ditt?

Nei

Vedlegg

[Lenke til vedlegg.](#)

Konflikt med verdikart

Verdifull strandsone

Omfattar området kommunal eigeedom?

Nei

Arealinnspel - Idrett, møteplass og friområde, friluftslivtiltak

ID: 539

Namn: Terje Fauske

Dato: 19.02.2026 klokka 08:08

Innspel om eit bestemt område, ein stad eller eigedom



Kjelde: Kartverket, Geovekst og Øygarden kommune.

Gards- og bruksnummer

8/6

Formål i gjeldande kommuneplan

LNFR

Kva meiner du arealet bør brukast til, og kvifor?

Området bør gjerast tilgjengelig for friluftsliv. Flott strand ved Skålevikvatnet godt egnet for camping, fising, kano etc. Ligger midt i midtmarka kystlynghei. Mangler et lite stykke vei for å ha tilkomst for alle brukergrupper. Kan etableres sikker bål plass, gapahauk, og kan bli et nydelig utfartssted for friluftsliv, god tilgang på bjørk som bør tynnes og er egnet som ved for eventuell bål plass. Ligger innenfor kystlyng hei, men dette området er stort sett kun bjørkeskog i dag. Er avgrenset område på et nes mot vatnet så har lite eller ingen innverknad på beitedyr i området.

Er grunneigarar kjende med innspelet ditt?

Ja, eg er sjølv grunneigar

Vedlegg

Intet vedlegg.

Konflikt med verdikart

Aktsemd naturfare, Utmarksgrensa, Viktig kystlynghei

Omfattar området kommunal eigedom?

Nei

Arealinnspel - Idrett, møteplass og friområde, friluftslivtiltak

ID: 621

Namn: Sverre Bungum

Dato: 23.02.2026 klokka 15:50

Innspel om eit bestemt område, ein stad eller eigedom

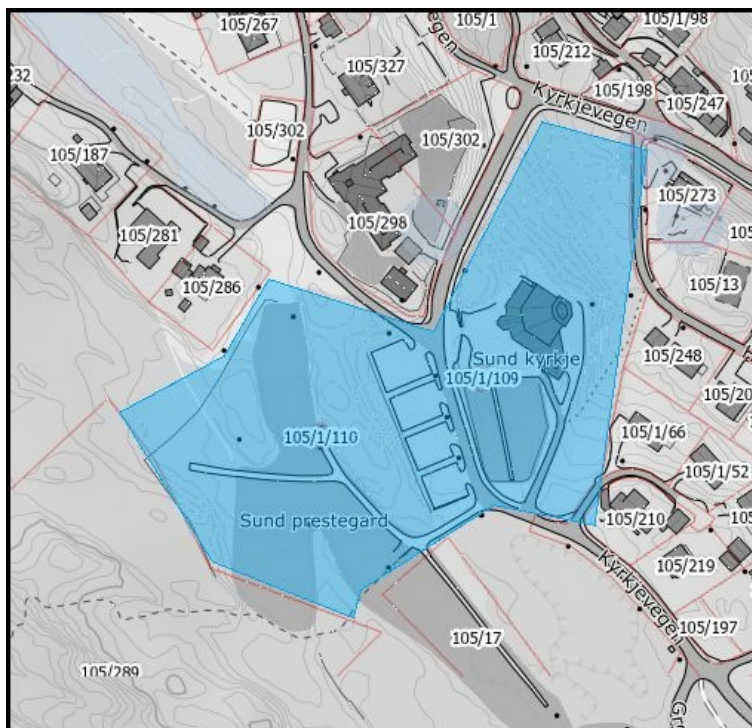

Kjelde: Kartverket, Geovekst og Øygarden kommune.

Gards- og bruksnummer

105/1

Formål i gjeldande kommuneplan

LNFR

Kva meiner du arealet bør brukast til, og kvifor?

I 2027 vert det markert at Sund kyrkje er 700 år.

I tråd med historiske tradisjonar håpar eg at det skal ryddast, fjelgast og pyntast rundt kyrkjebygget og gravplassane, ikkje berre med tanke på jubileet, men mest fordi dette er viktige møteplassar for så mange.

Mitt framlegg er at det vert laga ein samla plan for området rundt Sund kyrkje og gravplassane der for å gjere området vakrare.

Mellom Kyrkjevegen og den vestre gravplassen ligg det eit skogkledd område som vert kalla Steinåkeren. Grunnen er våt og sumpete med tettvaksande blande lauvtre. Trea har dårleg rotfeste i den vassrike jorda og mange er rotvelta. Ein samla plan må ikkje minst seie noko om kva funksjon dette arealet kan få.

Planen må vidare syte for at all trefelling og rydding av uønskt krattskog skjer etter vurdering av fagfolk. (landskapsarkitektur)

Ved mange arrangement er det for få parkeringsplassar.

Kyrkjeområdet er kan bli både vakrare og verdigare enn slik det er i dag.

Er grunneigarar kjende med innspelet ditt?

other

Vedlegg

Intet vedlegg.

Konflikt med verdikart

Annan viktig natur

Omfattar området kommunal eigedom?

Ja

Arealinnspel - Idrett, møteplass og friområde, friluftslivtiltak

ID: 705

Namn: Rong Gard Grendalag

Dato: 25.02.2026 klokka 17:10

Gards- og bruksnummer

Formål i gjeldande kommuneplan

Kva meiner du arealet bør brukast til, og kvifor?

Turstier

Generelt ønskes videreføring av dei allerede eksisterende turløypene som finnes på Rongøy og i marka vestom (Ono), Dethloffhytta, Medarseta, Fjordparken og Ormhilleren i særdeleshet. Gjeldene kommunedelplan inneheldt også planlagd turløype i funksjonell strandsone langs Hjeltefjorden, denne vil på ein god måte binde saman tettstaden i sør med sentrumsområdet i nord, samt gjere strandsona tilgjengeleg for gangbasert rekreasjon. Disse bør ha universell uforming for å sikre tilgjengelighet for alle og være lyssatt så de kan brukes i de mørkeste månedene. Vi håper på velvillighet og fortgang i ytre vilkår som må til for å få realisert ei slik rundløype tilknyttet dagens etablerte gangveger og stier.

Er grunneigarar kjende med innspelet ditt?

Vedlegg

Intet vedlegg.

Konflikt med verdikart

Omfattar området kommunal eigedom?

Nei

Arealinnspel - Idrett, møteplass og friområde, friluftslivtiltak

ID: 706

Namn: Rong Gard Grendalag

Dato: 25.02.2026 klokka 17:11

Gards- og bruksnummer

Formål i gjeldande kommuneplan

Kva meiner du arealet bør brukast til, og kvifor?

Vegsett (238/45)

Det er eit oppmoding frå nærmiljøet om å undersøke om det er mogleg å rydde å lage ein samlingsstad på den gamle Vegset barnehage tomten (gard og bruksnummer 238/45). Dersom mogleg kan Grendalaget opparbeide tomten til ein sosial møtestad med til dømes enkle leikeapparat, benk og bord. Området er attgrodd, berre delvis rydda og det er tendensar til vidare forsøpling. Dersom eventuell utbygging av tomten ligg mange år fram i tid, vil ein enkel møtestad vere lett å etablere som mellombels bruk i plassen for dagens framtoning. I den samanheng stiller Grendalaget spørsmål om nokre av dei leikeapparat som i dag står ubrukt ved Terna barnehage kan ovetakast.

Er grunneigarar kjende med innspelet ditt?

Vedlegg

Intet vedlegg.

Konflikt med verdikart

Omfattar området kommunal eigedom?

Nei

Arealinnspel - Idrett, møteplass og friområde, friluftslivtiltak

ID: 791

Namn: Thomas Jakobsen

Dato: 02.03.2026 klokka 07:23

Innspel om eit bestemt område, ein stad eller eigedom

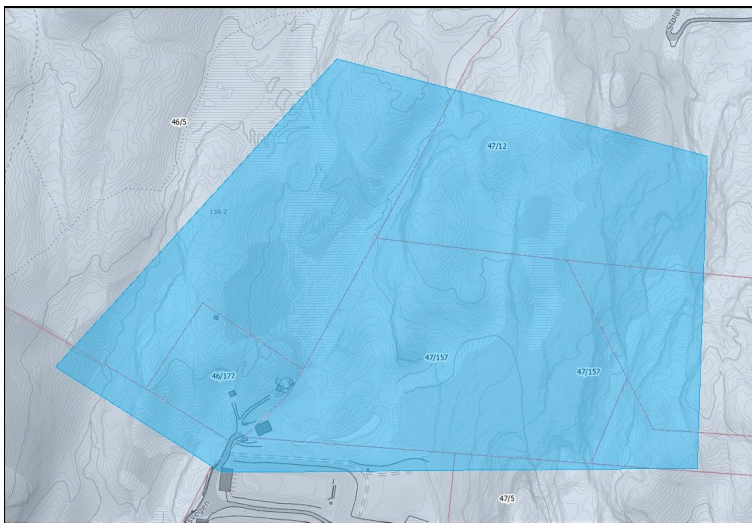

Kjelde: Kartverket, Geovekst og Øygarden kommune.

Gards- og bruksnummer

46/177

Formål i gjeldande kommuneplan

LNFR

Kva meiner du arealet bør brukast til, og kvifor?

Jeg ønsker at Sotra og Øygarden Jeger og Fiskarforening sitt arela og nærliggende områder endres fra LNF til idrettsformål. Dette gjør jobben til SØJFF lettere med å utvikle området og øke tilbudet til medlemmer og inbyggere i Øygarden Kommune.

Er grunneigarar kjende med innspelet ditt?

other

Vedlegg

Intet vedlegg.

Konflikt med verdikart

Aktsemd naturfare, Annan viktig natur, Dyrkbar jord, Myr, Utmarksgrensa, Viktig kystlynghei

Omfattar området kommunal eigedom?

Nei

Arealinnspel - Idrett, møteplass og friområde, friluftslivtiltak

ID: 845

Namn: Tore Garlid

Dato: 02.03.2026 klokka 21:55

Innspel om eit bestemt område, ein stad eller eigedom

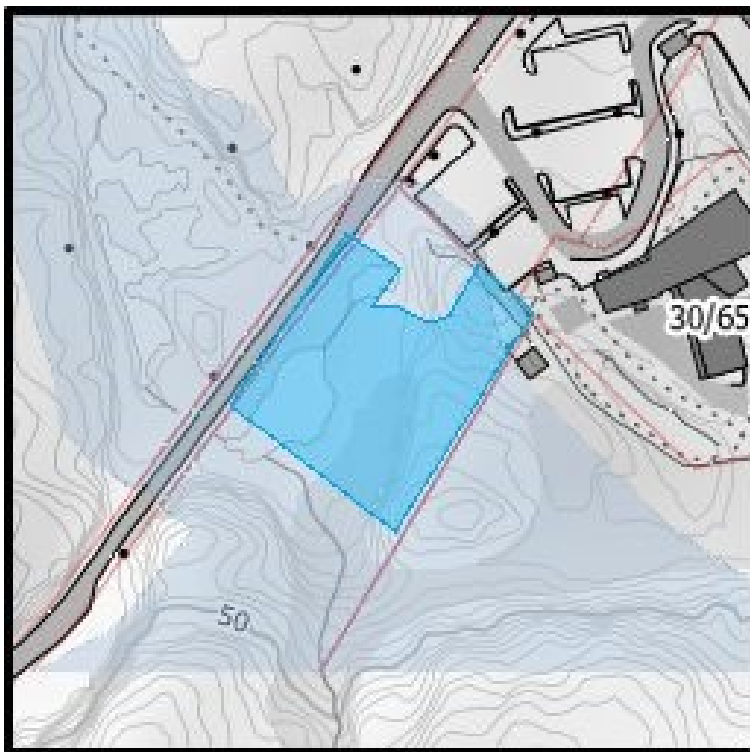

Kjelde: Kartverket, Geovekst og Øygarden kommune.

Gards- og bruksnummer

30/5

Formål i gjeldande kommuneplan

Tjenesteyting

Kva meiner du arealet bør brukast til, og kvifor?

Vil avsette dette området til meire parkerings plasser, samt billaderplasser, for å kunne utvide parkeringen til skulen og turområde.

Er grunneigarar kjende med innspelet ditt?

Ja, alle grunneigarar er inform

Vedlegg

Intet vedlegg.

Konflikt med verdikart

Aktsemd naturfare,Utmarksgrensa,Viktig kystlynghei

Omfattar området kommunal eigeedom?

Ja

Formål i gjeldande kommuneplan
Samferdselsanlegg

Kva meiner du arealet bør brukast til, og kvifor?

Sotra Sportsklubb ber om at planområde Skogavatnet avsettes til idretts- og aktivitetsformål med mulighet for utvikling av en samlet fritids- og idrettspark. Området gir Øygarden kommune en strategisk mulighet til å sikre langsiktig areal for feks svømmehall, ishall, flerbrukshaller, tennishall, annen idretts relatert aktivitet og eventuelt skole med sambruk. En slik samlokalisering vil styrke folkehelse, inkludering og trygge oppvekstmiljø, samtidig som kommunen oppnår effektiv arealbruk og reduserer behovet for fragmentert utbygging. Arealer av denne størrelsen er sjeldne og bør sikres for framtidige behov. Sotra Sportsklubb ønsker dialog om vidare utvikling av området til beste for hele lokalsamfunnet. Se vedlegg for mer informasjon om innspillet.

Er grunneigarar kjende med innspelet ditt?

Ja, alle grunneigarar er inform

Vedlegg

[Lenke til vedlegg.](#)

Konflikt med verdikart

Aktsemd naturfare,Myr

Omfattar området kommunal eigedom?

Ja

Arealinnspel - Idrett, møteplass og friområde, friluftslivtiltak

ID: 893

Namn: Tore Garlid

Dato: 03.03.2026 klokka 14:37

Innspel om eit bestemt område, ein stad eller eigedom



Kjelde: Kartverket, Geovekst og Øygarden kommune.

Gards- og bruksnummer

30/38

Formål i gjeldande kommuneplan

Bolig eller sentrumsformål

Kva meiner du arealet bør brukast til, og kvifor?

Ønsker dette eksisterende bygget m/areal rundt avsatt til samfunnshus/Grendehus. det er oppført eit samlinglokale på denne tomte, og det er mye brukt av lokalbefolkningen til bursdager, ballspill, etc. fint om man kan avsette området videre ned i Grottvika for almenheten, så går det an å lage en slags park der nede!?

Er grunneigarar kjende med innspelet ditt?

Nei

Vedlegg

Intet vedlegg.

Konflikt med verdikart

Dyrkbar jord,Verdifull strandsone

Omfattar området kommunal eigedom?

Ja

Arealinnspel - Idrett, møteplass og friområde, friluftslivtiltak

ID: 899

Namn: Jeanett Nesse

Dato: 03.03.2026 klokka 15:56

Gards- og bruksnummer

Formål i gjeldande kommuneplan

Kva meiner du arealet bør brukast til, og kvifor?

Gode møteplasser er en av de sterkeste driverne for sosial tilhørighet, trivsel og psykisk helse. I en kommune med mange lokalsamfunn er det avgjørende å sikre både formelle og uformelle møteplasser som er tilgjengelige, trygge og inkluderende.

Eksempelvis:

- Bevare og videreutvikle lokaler og bygg som fungerer som sosiale knutepunkt – kulturhus, grendehus, idrettsanlegg, ungdomstilbud og bibliotek.
- Planlegge for tverrgenerasjonelle møteplasser i alle tettsteder, med gode uteområder, lekeplasser, aktivitetsflater og sitteplasser.
- Prioritere møteplasser som er gratis å bruke, slik at økonomi ikke blir en barriere for deltakelse.

Dette styrker sosial bærekraft, forebygger ensomhet og skaper robuste lokalsamfunn.

Er grunneigarar kjende med innspelet ditt?

Vedlegg

Intet vedlegg.

Konflikt med verdikart

Omfattar området kommunal eigedom?

Nei

Arealinnspel - Idrett, møteplass og friområde, friluftsliviltak

ID: 907

Namn: Geir Ove Bjørøy

Dato: 03.03.2026 klokka 17:13

Innspel om eit bestemt område, ein stad eller eigedom

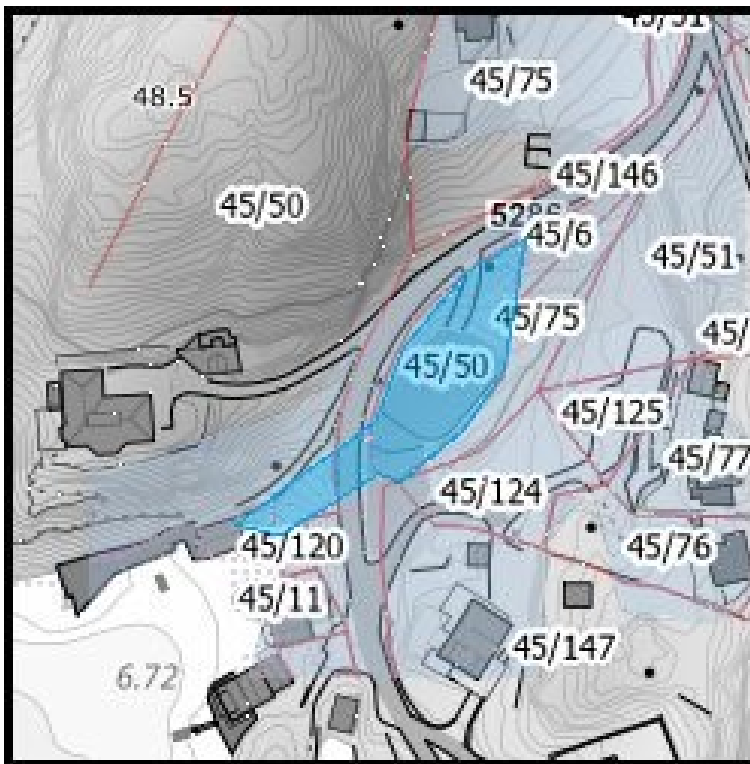

Kjelde: Kartverket, Geovekst og Øygarden kommune.

Gards- og bruksnummer

45/8

Formål i gjeldande kommuneplan

LNFR

Kva meiner du arealet bør brukast til, og kvifor?

Gå fra LNF til Lekeplass og strand. Området brukes av allmenheten. Gjør det lettere å gjøre tiltak på området.

Hilsen sønn av Eier.

Er grunneigarar kjende med innspelet ditt?

Vedlegg

Intet vedlegg.

Konflikt med verdikart

Aktsemd naturfare, Verdifull strandsone

Omfattar området kommunal eigeedom?

Nei

Arealinnspel - Idrett, møteplass og friområde, friluftslivtiltak

ID: 951

Namn: Rong Nærmiljøutvalg

Dato: 04.03.2026 klokka 12:21

Gards- og bruksnummer

Formål i gjeldande kommuneplan

Kva meiner du arealet bør brukast til, og kvifor?

Generelt mener vi innspill fra innbyggerene ble godt ivaretatt i gjeldene planer for Rongøy og ønsker derfor i stor grad en videreføring av kommunedelplanene i ny KPA (planid 4626_125920120006) og Rong Senter (planid 4626_125920170005).

Men, vi tar også oppfordringen fra kommunen til å komme med nye innspill. Sitat: «...Fram til no har vi fått mange tilbakemeldingar om at innbyggjarane ønskjer seg universell tilgang til sjø, eller møteplassar i nærmiljøet. Dersom du veit om konkrete plassar som kan eigna seg til dette, tar vi gjerne imot innspel om det...». Vi kommer derfor med fleire innspill til justeringer som egne innspel.

Er grunneigarar kjende med innspelet ditt?

Vedlegg

Intet vedlegg.

Konflikt med verdikart

Omfattar området kommunal eigedom?

Nei

Arealinnspel - Idrett, møteplass og friområde, friluftslivtiltak

ID: 955

Namn: Rong Nærmiljøutvalg

Dato: 04.03.2026 klokka 12:43

Innspel om eit bestemt område, ein stad eller eigedom

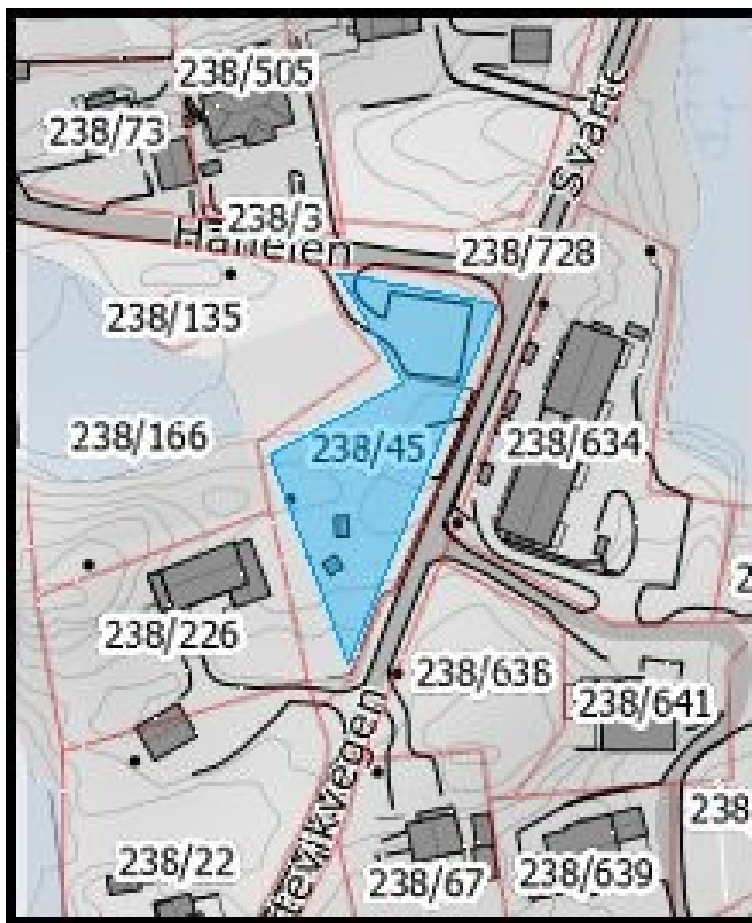

Kjelde: Kartverket, Geovekst og Øygarden kommune.

Gards- og bruksnummer

238/45

Formål i gjeldande kommuneplan
Bolig eller sentrumsformål

Kva meiner du arealet bør brukast til, og kvifor?

Vegsett (238/45)

Det er eit oppmoding frå nærmiljøet om å undersøke om det er mogleg å rydde å lage ein samlingsstad på den gamle Vegset barnehage tomten (gard og bruksnummer 238/45). Dersom mogleg kan lokale krefter opparbeide tomten til ein sosial møtestad med til dømes enkle leikeapparat, benk og bord. Området er attgrodd, berre delvis rydda og det er tendensar til vidare forsøpling. Dersom eventuell utbygging av tomten ligg mange år fram i tid, vil ein enkel møtestad vere lett å etablere som mellombels bruk i plassen for dagens framtoning. I den samanheng stiller vi spørsmål om nokre av dei leikeapparat som i dag står ubrukt ved Terna barnehage kan ovetakast.

Er grunneigarar kjende med innspelet ditt?

Nei

Vedlegg

Intet vedlegg.

Konflikt med verdikart

Omfattar området kommunal eigedom?

Ja

Arealinnspel - Idrett, møteplass og friområde, friluftslivtiltak

ID: 957

Namn: Rong Nærmiljøutvalg

Dato: 04.03.2026 klokka 12:46

Gards- og bruksnummer

Formål i gjeldande kommuneplan

Kva meiner du arealet bør brukast til, og kvifor?

Turstier på Rongøy og Ono

Generelt ønskes videreføring av dei allerede eksisterende turløypene som finnes på Rongøy og i marka vestom (Ono), Dethloffhytta, Medarseta, Fjordparken og Ormhilleren i særdeleshet. Gjeldene kommunedelplan inneheldt også planlagd turløype i funksjonell strandsone langs Hjeltefjorden, denne vil på ein god måte binde saman tettstaden i sør med sentrumsområdet i nord, samt gjere strandsona tilgjengeleg for gangbasert rekreasjon. Disse bør ha universell uforming for å sikre tilgjengelighet for alle og være lyssatt så de kan brukes i de mørkeste månedene. Vi håper på velvillighet og fortgang i ytre vilkår som må til for å få realisert ei slik rundløype tilknyttet dagens etablerte gangveger og stier.

Er grunneigarar kjende med innspelet ditt?

Vedlegg

Intet vedlegg.

Konflikt med verdikart

Omfattar området kommunal eigedom?

Nei

Arealinnspel - Idrett, møteplass og friområde, friluftslivtiltak

ID: 961

Namn: Rong Nærmiljøutvalg

Dato: 04.03.2026 klokka 13:02

Innspel om eit bestemt område, ein stad eller eigedom

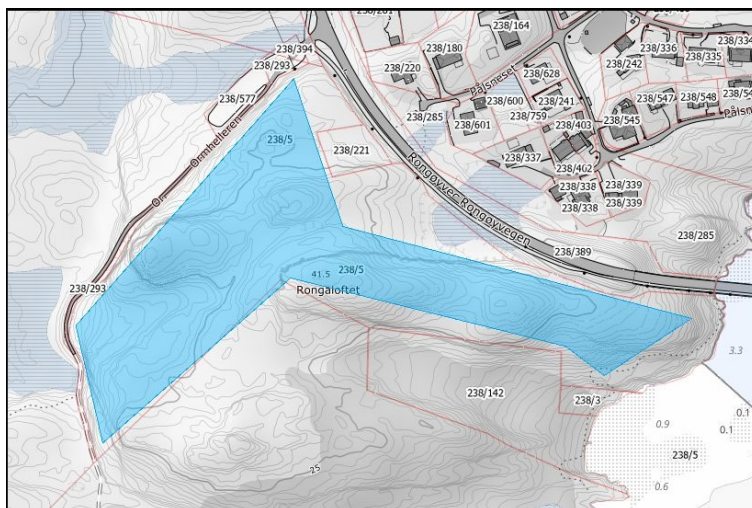

Kjelde: Kartverket, Geovekst og Øygarden kommune.

Gards- og bruksnummer

238/213

Formål i gjeldande kommuneplan

LNFR

Kva meiner du arealet bør brukast til, og kvifor?

Kan området bli benyttet til et disc golf område?

Er grunneigarar kjende med innspelet ditt?

Nei

Vedlegg

Intet vedlegg.

Konflikt med verdikart

Omfattar området kommunal eigeedom?

Nei

Arealinnspel - Idrett, møteplass og friområde, friluftsliviltak

ID: 1018

Namn: Sotra Golfklubb

Dato: 05.03.2026 klokka 07:08

Innspel om eit bestemt område, ein stad eller eigedom

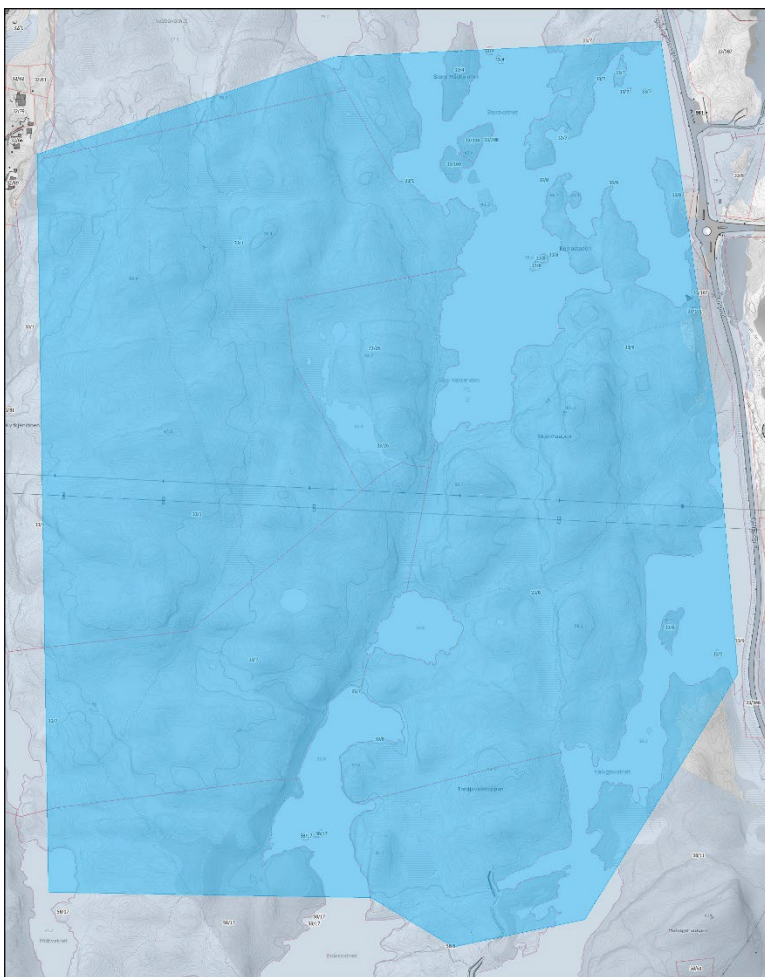

Kjelde: Kartverket, Geovekst og Øygarden kommune.

Gards- og bruksnummer

33/7, 33/4, 33/1, 33/8

Formål i gjeldande kommuneplan

LNFR

Kva meiner du arealet bør brukast til, og kvifor?

Se vedlagt skriv

Er grunneigarar kjende med innspelet ditt?

other

Vedlegg

[Lenke til vedlegg.](#)

Konflikt med verdikart

Aktsemd naturfare,Dyrkbar jord,Krev reinseanlegg,Myr,Utmarksgrensa,Viktig kystlynghei

Omfattar området kommunal eigedom?

Nei

Arealinnspel - Idrett, møteplass og friområde, friluftslivtiltak

ID: 1107

Namn: May Britt Heggholmen

Dato: 05.03.2026 klokka 18:01

Innspel om eit bestemt område, ein stad eller eigedom

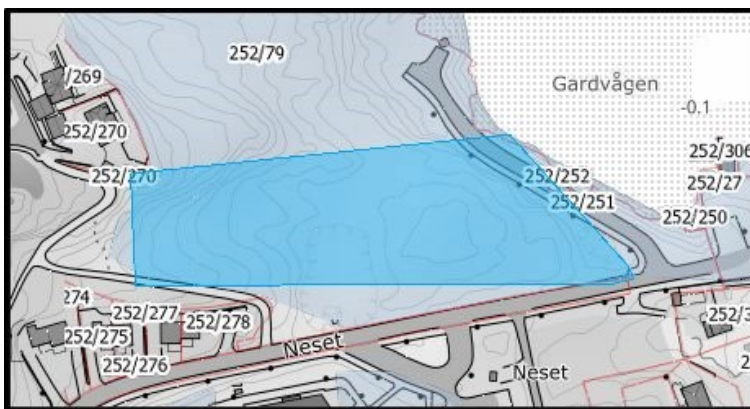

Kjelde: Kartverket, Geovekst og Øygarden kommune.

Gards- og bruksnummer

252/79

Formål i gjeldande kommuneplan

Bolig eller sentrumsformål

Kva meiner du arealet bør brukast til, og kvifor?

Leik og fritidsaktivitetar

Tjeldstø Skule er et senter i delsenterområdet. Skulen har eit flott uteområde med ulike leikeanlegg. I tillegg ligg Nesemyra stadion knytt opp mot skuleanlegget. Me ser at anlegget er nytta av folk får heile heile nordre delen av kommenen som bruker fasilitetane og har kvalitetstid saman med borna her. Me ynskjer difor at anlegget vært bygd ut vidare med andre aktivitetar som sykkel/pumptrack og skatepark, joggeløype f.eks, Oppsummert må det setjast av areal rundt skulen og idrattsanlegget som mogleggjer vidare utviding av aktivitetstiebod.

Er grunneigarar kjende med innspelet ditt?

Nei

Vedlegg

Intet vedlegg.

Konflikt med verdikart

Verdifull strandsone

Omfattar området kommunal eigedom?

Ja

Arealinnspel - Idrett, møteplass og friområde, friluftslivtiltak

ID: 1108

Namn: May Britt Heggholmen

Dato: 05.03.2026 klokka 18:02

Innspel om eit bestemt område, ein stad eller eigedom

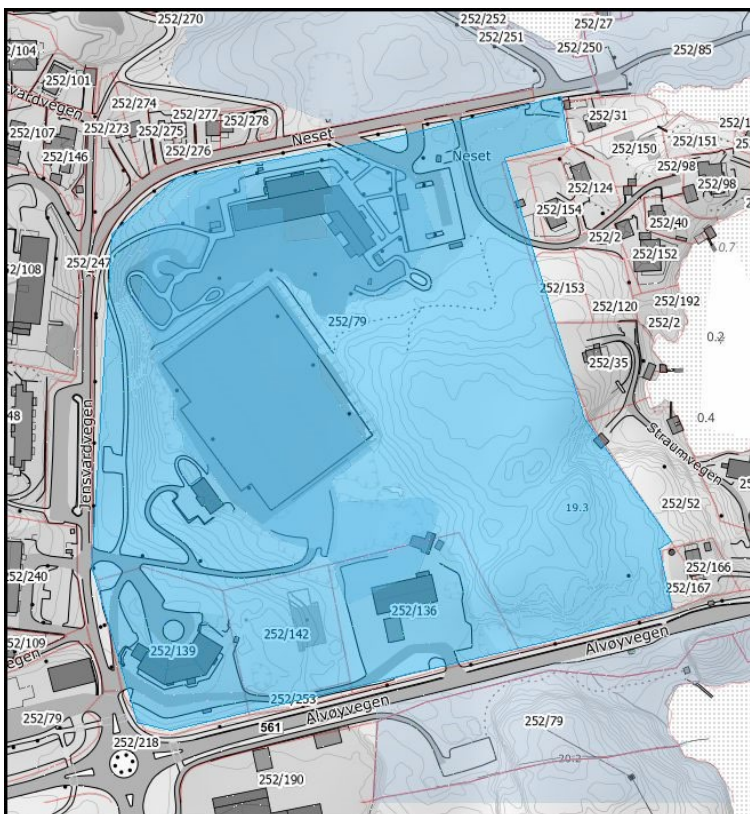

Kjelde: Kartverket, Geovekst og Øygarden kommune.

Gards- og bruksnummer

252/79

Formål i gjeldande kommuneplan

Bolig eller sentrumsformål

Kva meiner du arealet bør brukast til, og kvifor?

Leik og fritidsaktivitetar

Tjeldstø Skule er et senter i delsenterområdet. Skulen har eit flott uteområde med ulike leikeanlegg. I tillegg ligg Nesemyra stadion knytt opp mot skuleanlegget. Me ser at anlegget er nytta av folk får heile heile nordre delen av kommenen som bruker fasilitetane og har kvalitetstid saman med borna her. Me ynskjer difor at anlegget vært bygd ut vidare med andre aktivitetar som sykkel/pumptrack og skatepark, joggeløype f.eks, Oppsummert må det setjast av areal rundt skulen og idrattsanlegget som mogleggjer vidare utviding av aktivitetstiobod. [Adm: Innteikninga er endra i samråd med innsendar].

Er grunneigarar kjende med innspelet ditt?

Nei

Vedlegg

Intet vedlegg.

Konflikt med verdikart

Aktsemd naturfare

Omfattar området kommunal eigedom?

Ja

Arealinnspel - Idrett, møteplass og friområde, friluftslivtiltak

ID: 1170

Namn: Rune Kristofer Titlestad

Dato: 06.03.2026 klokka 09:23

Innspel om eit bestemt område, ein stad eller eigedom

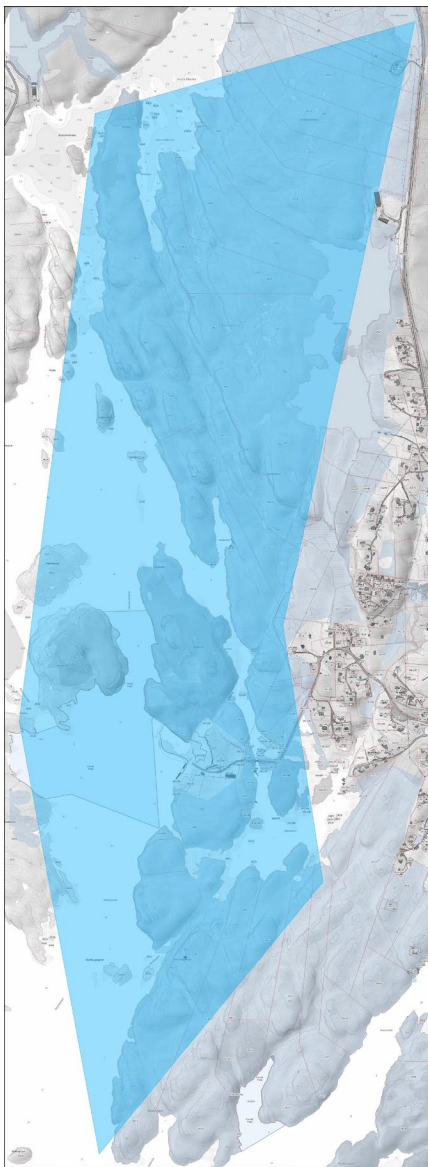

Kjelde: Kartverket, Geovekst og Øygarden kommune.

Gards- og bruksnummer

241/213

Formål i gjeldande kommuneplan

LNFR spredt

Kva meiner du arealet bør brukast til, og kvifor?

Dette er en oppfølging av tidlegare innspel frå Blomøy Nærmiljøutval:

Me vil peika på områda rundt gamle Kvalstasjonen i Blomvåg som eit døme på potensielt område til småskala reiselivsnæring, gjerne i kombinasjon med tilrettelagte turstiar mot Klessvika, Steinsvatnet, Eie, Ramboghøyen og Blomøyneset, samt sjøarela i same området. Tilretteleggjing for padling, bading, småbåtar vil vere naturleg i dette området.

Er grunneigarar kjende med innspelet ditt?

Nei

Vedlegg

Intet vedlegg.

Konflikt med verdikart

Aktsemd naturfare,Annan viktig natur,Myr,Utmarksgrensa,Viktig kystlynghei

Omfattar området kommunal eigedom?

Ja

Arealinnspel - Idrett, møteplass og friområde, friluftslivtiltak

ID: 1188

Namn: Rune Kristofer Titlestad

Dato: 06.03.2026 klokka 11:01

Innspel om eit bestemt område, ein stad eller eigedom

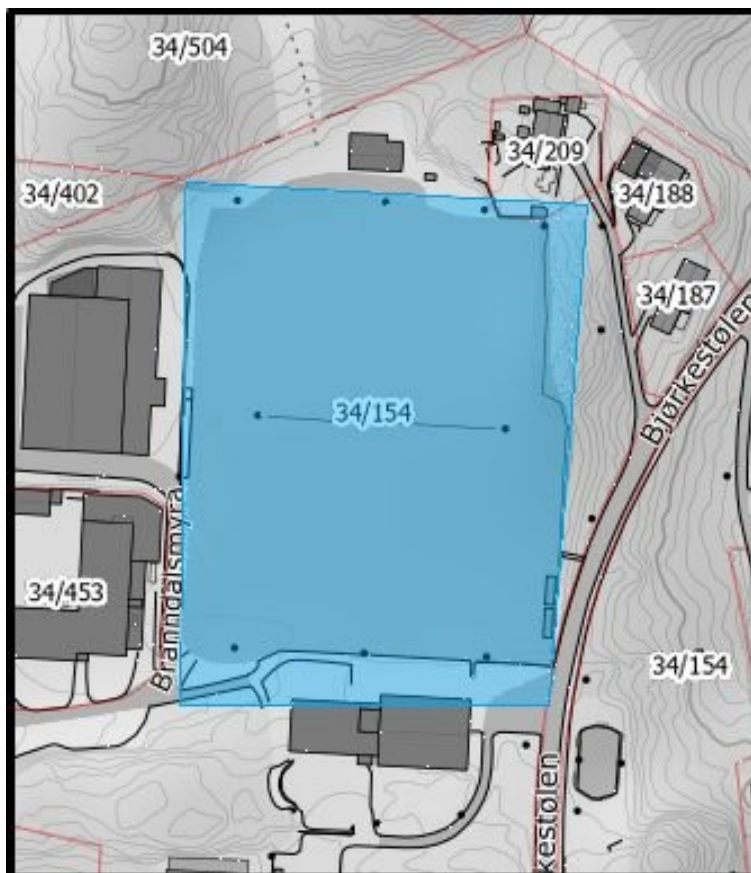

Kjelde: Kartverket, Geovekst og Øygarden kommune.

Gards- og bruksnummer

34/513

Formål i gjeldande kommuneplan

Tjenesteyting

Kva meiner du arealet bør brukast til, og kvifor?

Eg saknar at det vert sett av areal i planen til idrettsføremål, serleg sentralt i kommunen, dvs på Bildøy. Stor utbygging krev areal til idrettsanlegg og må synleggjerast med eige symbol i planen.

Arealet med dei to grusbanane bør for framtida sikrast som areal til utandørs idrettsanlegg.

Andre planer i området til bustader etc krev auka areal til idrettsanlegg i same område og/eller i tilknytning til området

Er grunneigarar kjende med innspelet ditt?

Nei

Vedlegg

Intet vedlegg.

Konflikt med verdikart

Omfattar området kommunal eigedom?

Ja

Arealinnspel - Idrett, møteplass og friområde, friluftsliviltak

ID: 1192

Namn: Rune Kristofer Titlestad

Dato: 06.03.2026 klokka 11:09

Innspel om eit bestemt område, ein stad eller eigedom

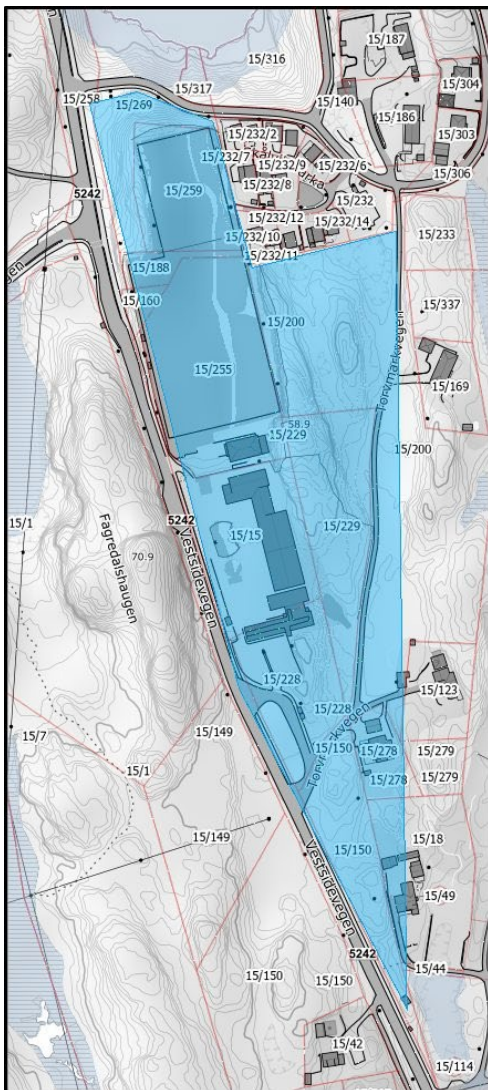

Kjelde: Kartverket, Geovekst og Øygarden kommune.

Gards- og bruksnummer

15/200

Formål i gjeldande kommuneplan

LNFR spredt

Kva meiner du arealet bør brukast til, og kvifor?

Arealet bør utviklast i sin heilskap til idrett, skule med infrastruktur

Er grunneigarar kjende med innspelet ditt?

Nei

Vedlegg

Intet vedlegg.

Konflikt med verdikart

Omfattar området kommunal eigedom?

Ja

Arealinnspel - Idrett, møteplass og friområde, friluftslivtiltak

ID: 1200

Namn: Terje

Dato: 06.03.2026 klokka 11:22

Innspel om eit bestemt område, ein stad eller eigedom

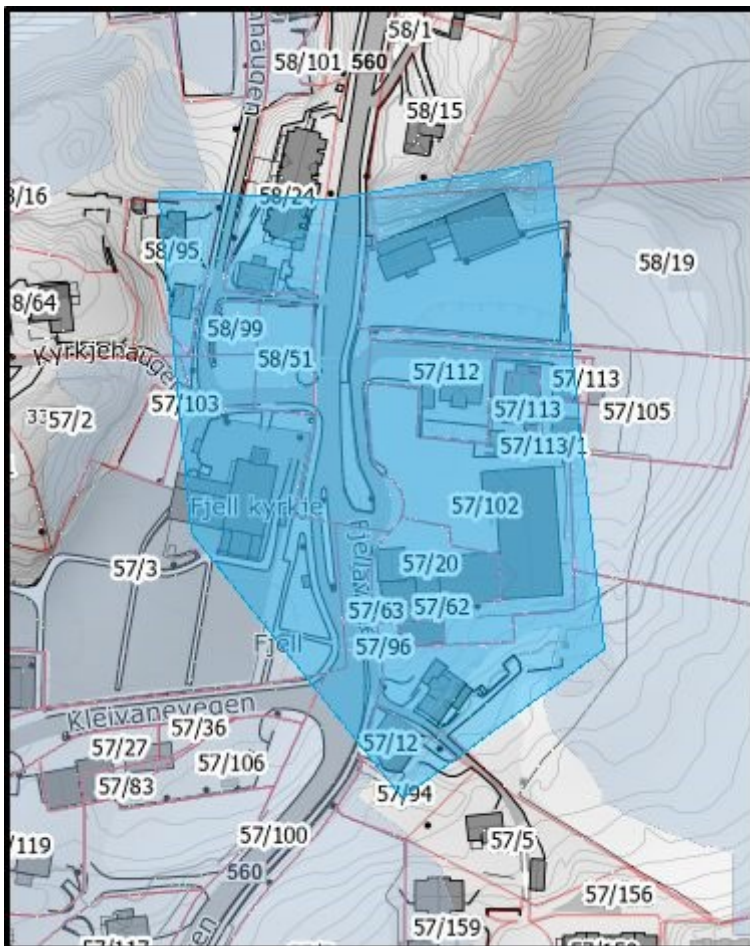

Kjelde: Kartverket, Geovekst og Øygarden kommune.

Gards- og bruksnummer

57/113

Formål i gjeldande kommuneplan

Bolig eller sentrumsformål

Kva meiner du arealet bør brukast til, og kvifor?

- Bygge eit torg (ein plass) der folk kan treffast og arrangement kan haldast.
- Tetne området med bygg som integrerer seg i dei eksisterande omgjevnadane, respekterer den lokale arkitekturen, og skapar eit "sentrum".

Er grunneigarar kjende med innspelet ditt?

Nei

Vedlegg

Intet vedlegg.

Konflikt med verdikart

Aktsemd naturfare,Fulldyrka mark

Omfattar området kommunal eigedom?

Ja

Arealinnspel - Idrett, møteplass og friområde, friluftslivtiltak

ID: 1203

Namn: Terje

Dato: 06.03.2026 klokka 11:27

Innspel om eit bestemt område, ein stad eller eigedom

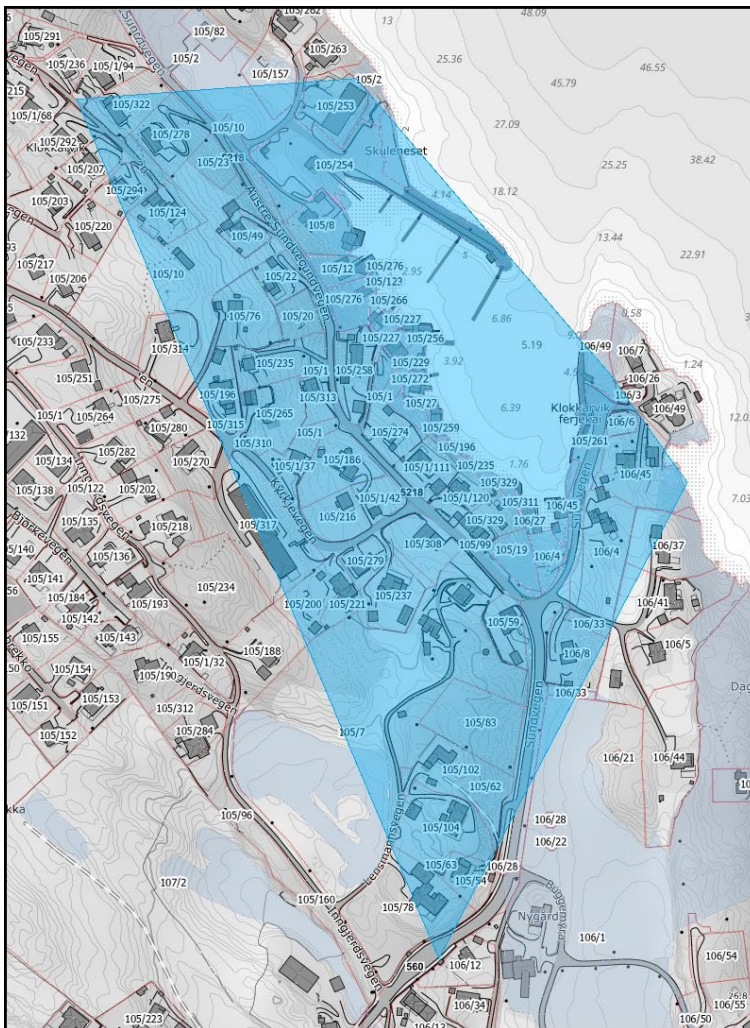

Kjelde: Kartverket, Geovekst og Øygarden kommune.

Gards- og bruksnummer

105/278

Formål i gjeldande kommuneplan

Sjø og vassdrag, flerbruk

Kva meiner du arealet bør brukast til, og kvifor?

- Gjenskape eit sentrum:

> Fleire, tettare bygg (med omsyn til dei eksisterande bygga, den lokal byggeskikk; ingen funksjonsblokke),

> Lokal til butikkar og tenester

> "offentleg rom" - plass, torg, benkar

Er grunneigarar kjende med innspelet ditt?

Nei

Vedlegg

Intet vedlegg.

Konflikt med verdikart

Aktsemd naturfare, Dyrkbar jord, Fulldyrka mark, Verdifull strandsone

Omfattar området kommunal eigedom?

Ja

Arealinnspel - Idrett, møteplass og friområde, friluftslivtiltak

ID: 1290

Namn: Hans Joacim Bakke

Dato: 06.03.2026 klokka 19:52

Innspel om eit bestemt område, ein stad eller eigedom

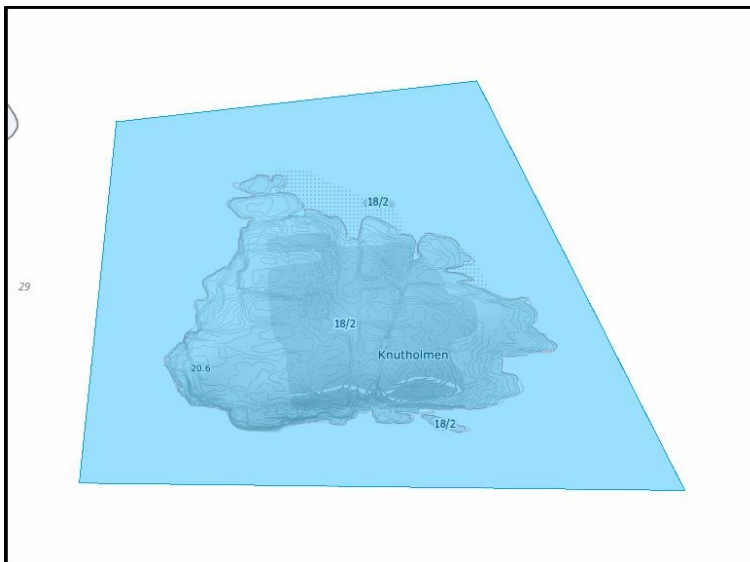

Kjelde: Kartverket, Geovekst og Øygarden kommune.

Gards- og bruksnummer

18/2

Formål i gjeldande kommuneplan

LNFR

Kva meiner du arealet bør brukast til, og kvifor?

Arealet foreslås brukt til småskala naturbasert aktivitet og opphold knyttet til kystlandskapet. Formålet er å legge til rette for rekreasjon, friluftsliv og aktiviteter tilknyttet sjø og natur, samtidig som øyas landskaps- og naturkvaliteter ivaretas.

Det planlegges et begrenset antall mindre bygninger tilpasset terreng og landskap, blant annet enkle overnattingsenheter, et felles samlingsbygg og sauna med tilknytning til sjø. I tillegg etableres kai og flytebrygger for adkomst med båt. Transport til øya vil i hovedsak skje sjøveien.

Utviklingen vil gjennomføres i småskala med minimal terrengbearbeiding og naturtilpassede løsninger. Øya vil fortsatt fremstå som et naturpreget område, og beitedyr vil bidra til å holde landskapet åpent og motvirke gjengroing.

Tiltaket kan bidra til naturbaserte opplevelser, rekreasjon og verdiskaping samtidig som landskapet og naturverdiene ivaretas.

Er grunneigarar kjende med innspelet ditt?

Ja, eg er sjølv grunneigar

Vedlegg

[Lenke til vedlegg.](#)

Konflikt med verdikart

Omfattar området kommunal eigedom?

Nei

Arealinnspel - Idrett, møteplass og friområde, friluftslivtiltak

ID: 1309

Namn: Joachim Mathisen

Dato: 07.03.2026 klokka 09:36

Innspel om eit bestemt område, ein stad eller eigedom

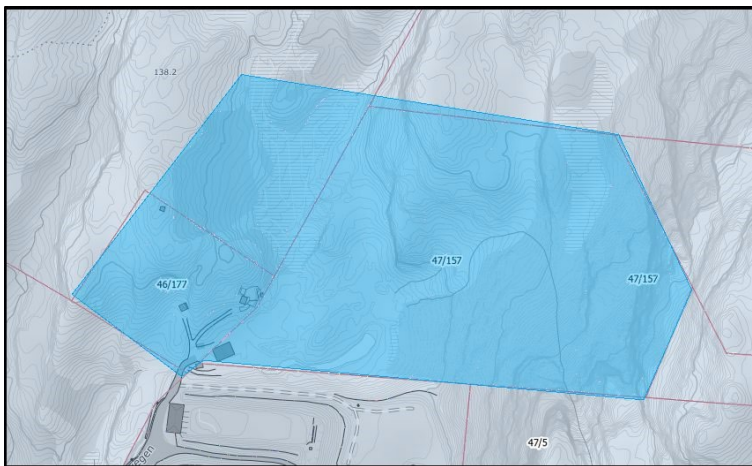

Kjelde: Kartverket, Geovekst og Øygarden kommune.

Gards- og bruksnummer

46/177, 47/156, 46/5

Formål i gjeldande kommuneplan

LNFR

Kva meiner du arealet bør brukast til, og kvifor?

Dette innspillet fremmes på vegne av Sotra og Øygarden Jeger- og Fiskerforening.

I det aktuelle området finnes det allerede etablerte anlegg for pistolskyting og leirdue. Det vurderes som hensiktsmessig å videreutvikle et samlet skyteanlegg i et område hvor denne typen aktivitet allerede forekommer. En samlokalisering av skyteidrettene vil gi bedre arealutnyttelse, redusere behovet for å etablere nye anlegg andre steder og bidra til mer helhetlig planlegging av sikkerhet, støy og miljøhensyn.

Formålet med omdisponeringen er å legge til rette for etablering og utvidelse av et helhetlig skyteanlegg som kan gi et fullverdig tilbud innen rifle- og hageskyting, med ambisjon om å utvikle anlegg av nasjonal standard.

Selv om deler av kommunen er markert med restriktiv arealbruk tenker klubben at tiltaket vil ha begrensede landskapsinngrep og representere en videreføring av eksisterende aktivitet fremfor ny arealspredning.

Er grunneigarar kjende med innspelet ditt?

Ja, alle grunneigarar er inform

Vedlegg

Intet vedlegg.

Konflikt med verdikart

Aktsemd naturfare,Annan viktig natur,Dyrkbar jord,Myr,Utmarksgrensa,Viktig kystlynghei

Omfattar området kommunal eigedom?

Nei

Arealinnspel - Idrett, møteplass og friområde, friluftslivtiltak

ID: 1344

Namn: Agnes Vogler

Dato: 07.03.2026 klokka 15:43

Innspel om eit bestemt område, ein stad eller eigedom

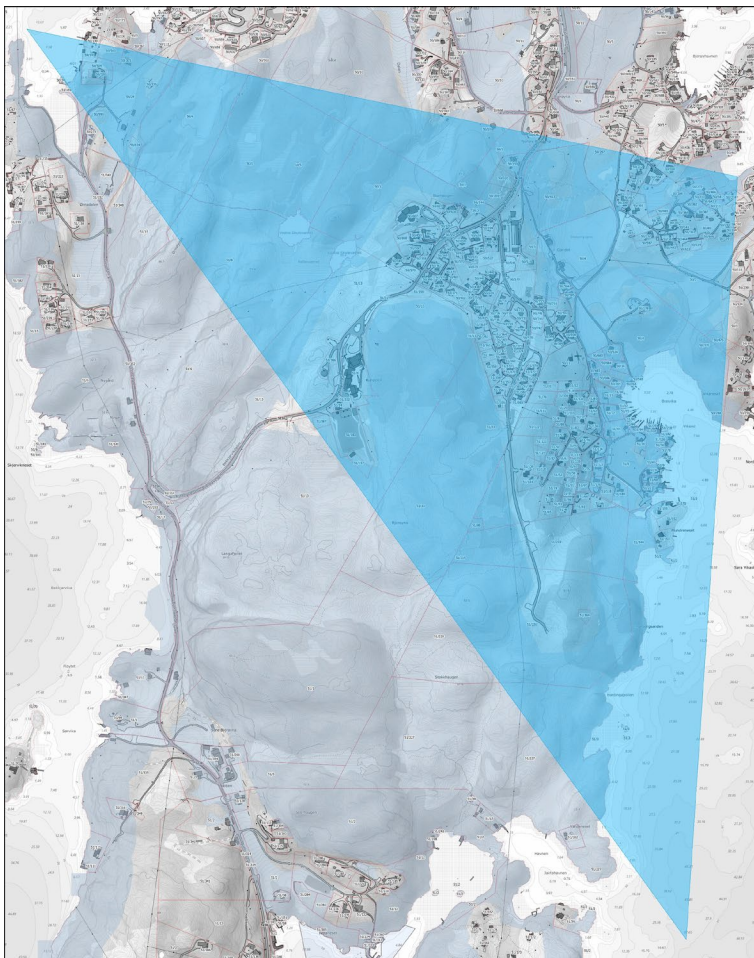

Kjelde: Kartverket, Geovekst og Øygarden kommune.

Gards- og bruksnummer

51/386

Formål i gjeldande kommuneplan

LNFR

Kva meiner du arealet bør brukast til, og kvifor?

Bjørøy mangler designert turområde og tilgang til offentlige badeviker. Dersom største delen av Bjørøy ligger i orange støysone pga helikoptertraffik og har mye kystlynghei hadde det passet utmerket at bruke store deler som friområde. Det er parkering og tilgang til turstier fra Bjørøy skule allerede og i helgen blir det ikke brukt. Det går også bus til skulen i helgen slik at offentlig tilgang til et slikt friområde er lett å få til. På 4 steder på Bjørøy er det mulig å tilrettelegge bedre med tilgang til fine badeviker: ved Vestrepollen, Breivika/Skiparvika, gamle havnen til Nygård og Havnen/Jaktahavnen (se kryss på vedlagt kart). Det kunne være en måte for kommunen å sikre vern på kystlynghei og tilrettelegge med godt turterang i et areal som er problematisk som bustadssone pga støy fra flyplassen.

Er grunneigarar kjende med innspelet ditt?

Nei

Vedlegg

[Lenke til vedlegg.](#)

Konflikt med verdikart

Aktsemd naturfare,Dyrkbar jord,Fulldyrka mark,Myr,Utmarksgrensa,Verdifull strandsone

Omfattar området kommunal eigedom?

Ja

Arealinnspel - Idrett, møteplass og friområde, friluftslivtiltak

ID: 1364

Namn: ONO AS

Dato: 07.03.2026 klokka 16:51

Innspel om eit bestemt område, ein stad eller eigedom

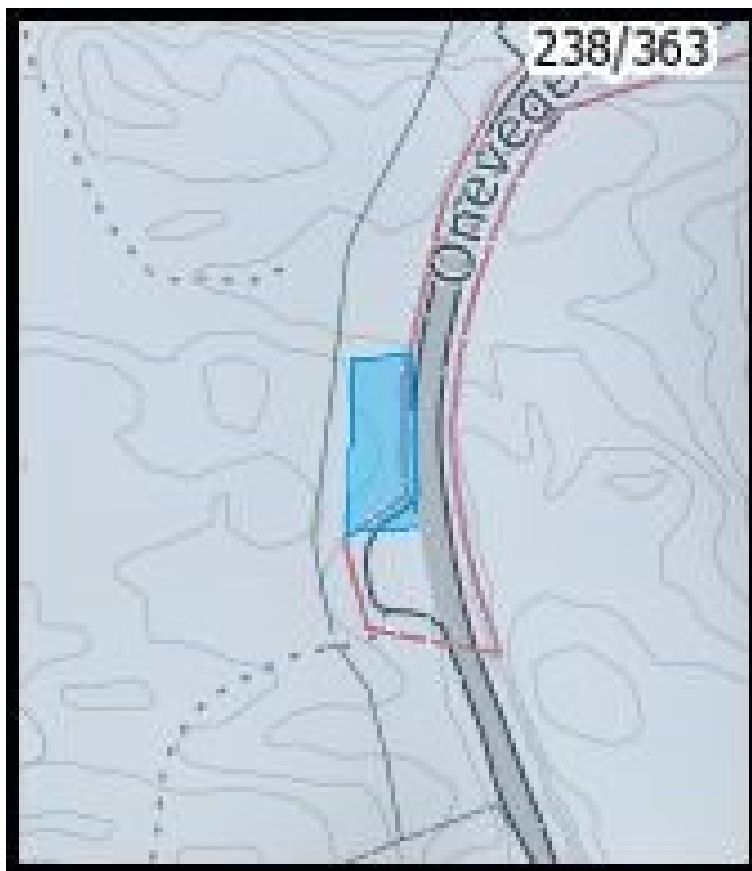

Kjelde: Kartverket, Geovekst og Øygarden kommune.

Gards- og bruksnummer

238/264

Formål i gjeldande kommuneplan

LNFR

Kva meiner du arealet bør brukast til, og kvifor?

Utviding parkeringsplass for turveg til Dethloffhytta. Til tider mange som vil gå utover. Folk flest kjem med eigen bil og dagens parkeringsplass vert fyllt opp. Bilar vert sett langs vegen og gjer framkomst vanskeleg. Som næringsdrivande på ONO er det ikkje akseptabelt. Behov for auka kapasitet er meldt til kommunen ved flerie høve. Hastesak !

Er grunneigarar kjende med innspelet ditt?

Ja, eg er sjølv grunneigar

Vedlegg

Intet vedlegg.

Konflikt med verdikart

Utmarksgrensa,Viktig kystlynghei

Omfattar området kommunal eigedom?

Ja

Arealinnspel - Idrett, møteplass og friområde, friluftslivtiltak

ID: 1372

Namn: John Magne Sangolt

Dato: 07.03.2026 klokka 17:58

Innspel om eit bestemt område, ein stad eller eigedom

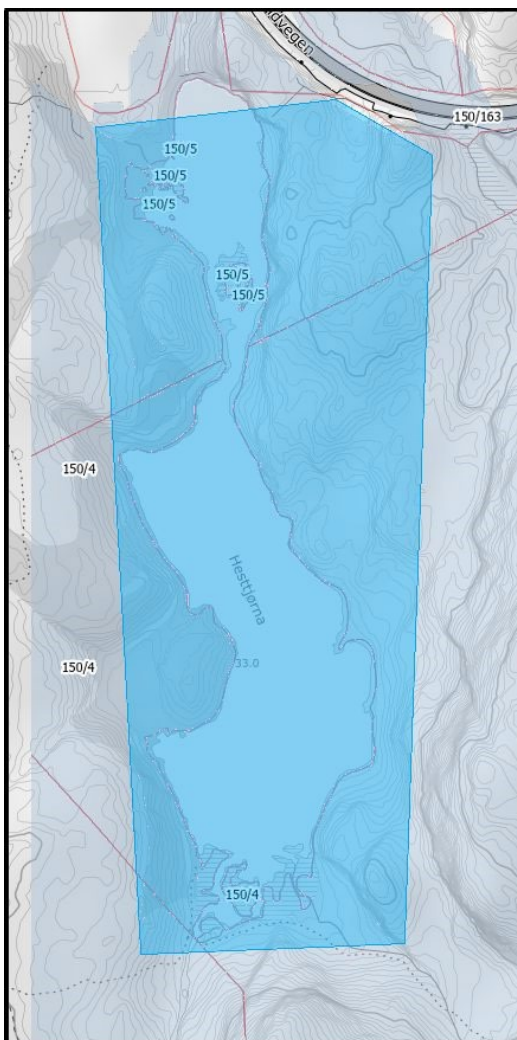

Kjelde: Kartverket, Geovekst og Øygarden kommune.

Gards- og bruksnummer

150/4

Formål i gjeldande kommuneplan

LNFR

Kva meiner du arealet bør brukast til, og kvifor?

Skole- og idrettsmiljøet i Skogsvåg har lenge savnet en turløype for trening og rekreasjon i Skogsvågsområdet. Dette gjelder også «vanlige folk» og folk med nedsatt funksjonsevne, som ønsker å lett komme ut i naturen.

Det er laget en skisse over hvordan vi tenker at en slik løype kan se ut. Se vedlegg. Om ønskelig kan turvegen lett utvides sørover mot Langavatnet og Førde. Og senere mot Vetten.

Turveien vil kunne inngå i en lengre turløype i delsentret Skogsskiftet. Innspillet er i tråd med strategiene for det pågående planarbeidet. Turveien vil for eksempel enkelt kunne kobles på turveien som allerede er regulert på nordvestre side av Skogsvatnet. Jeg har tidligere samarbeidet med kommunen om turvei rundt Hesttjødna, men arbeidet er stoppet opp på grunn av feil formål i KPA.

Er grunneigarar kjende med innspelet ditt?

Ja, eg er sjølv grunneigar

Vedlegg

[Lenke til vedlegg.](#)

Konflikt med verdikart

Aktsemd naturfare, Myr, Utmarksgrensa, Viktig kystlynghei

Omfattar området kommunal eigedom?

Ja

Arealinnspel - Idrett, møteplass og friområde, friluftslivtiltak

ID: 1491

Namn: Olav Sanden/ Telavåg Idrettslag

Dato: 08.03.2026 klokka 11:03

Innspel om eit bestemt område, ein stad eller eigedom

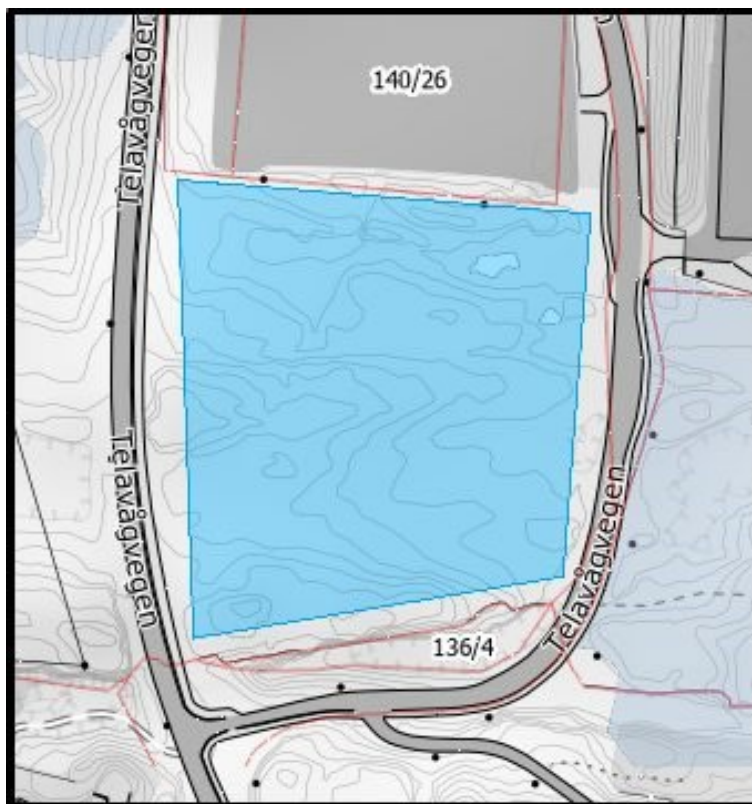

Kjelde: Kartverket, Geovekst og Øygarden kommune.

Gards- og bruksnummer

140/1

Formål i gjeldande kommuneplan

LNFR

Kva meiner du arealet bør brukast til, og kvifor?

Vi er vidare opne for at areal sør for dagens idrettsanlegg på 140/26 vert omdisponert til idrett eller allmennyttig føremål til nytte for bygda. Vi ser det tenleg å sette av areal som gjer det mogleg å utvikle idrettsarealet som er i dag. Støtter oss til innspel innsendt av grunneigar.

Er grunneigarar kjende med innspelet ditt?

Ja, alle grunneigarar er inform

Vedlegg

Intet vedlegg.

Konflikt med verdikart

Omfattar området kommunal eigeedom?

Nei

Arealinnspel - Idrett, møteplass og friområde, friluftslivtiltak

ID: 1506

Namn: Hengjos Venner

Dato: 08.03.2026 klokka 13:37

Innspel om eit bestemt område, ein stad eller eigedom

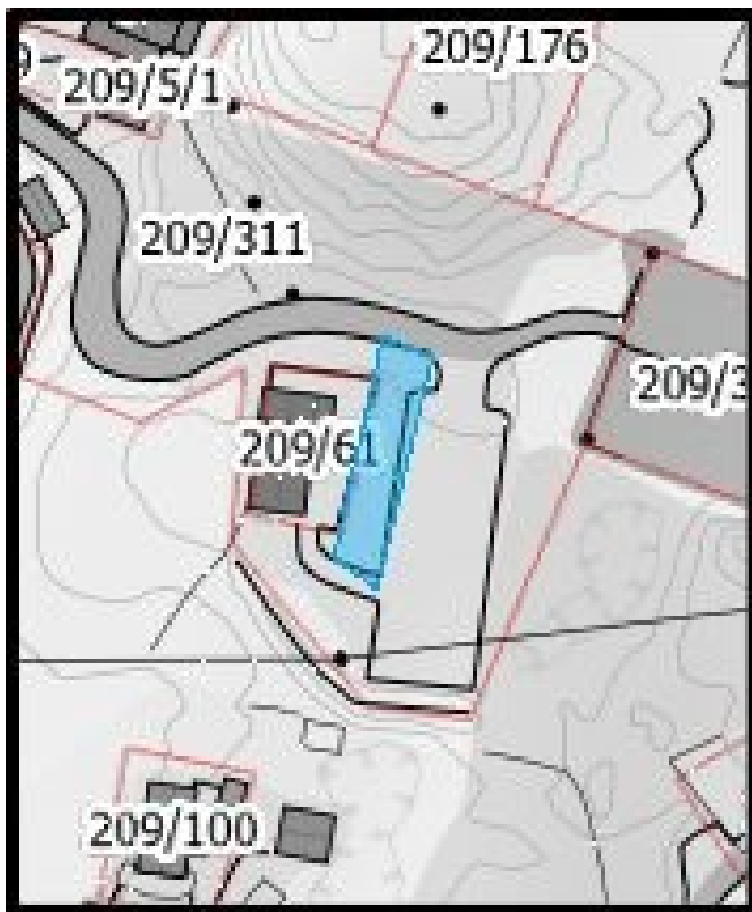

Kjelde: Kartverket, Geovekst og Øygarden kommune.

Gards- og bruksnummer

209/61

Formål i gjeldande kommuneplan
Næringsvirksomhet

Kva meiner du arealet bør brukast til, og kvifor?

Vi (styret i Hengjos Venner) ønsker en utvidelse av det offentlig parkeringsarealet på Hellesøy. Dagens areal (ligger ved Aktivitetshuset og nærmiljøparken) er ikke tilstrekkelig for å dekke behovet for parkeringsplasser for dagsturister, turgåere, besøkende til nærmiljøparken, Aktivitetshuset og Hengjo) spesielt i sesongen fra påske til tidlig høst. Dagens parkeringsplass blir også benyttet av de som skal ut på øyene; Hernar, Lyngøy og Nordøysund.

Er grunneigarar kjende med innspelet ditt?

Nei

Vedlegg

Intet vedlegg.

Konflikt med verdikart

Omfattar området kommunal eigedom?

Ja

Arealinnspel - Idrett, møteplass og friområde, friluftslivtiltak

ID: 1530

Namn: Tore Garlid

Dato: 08.03.2026 klokka 15:54

Innspel om eit bestemt område, ein stad eller eigedom

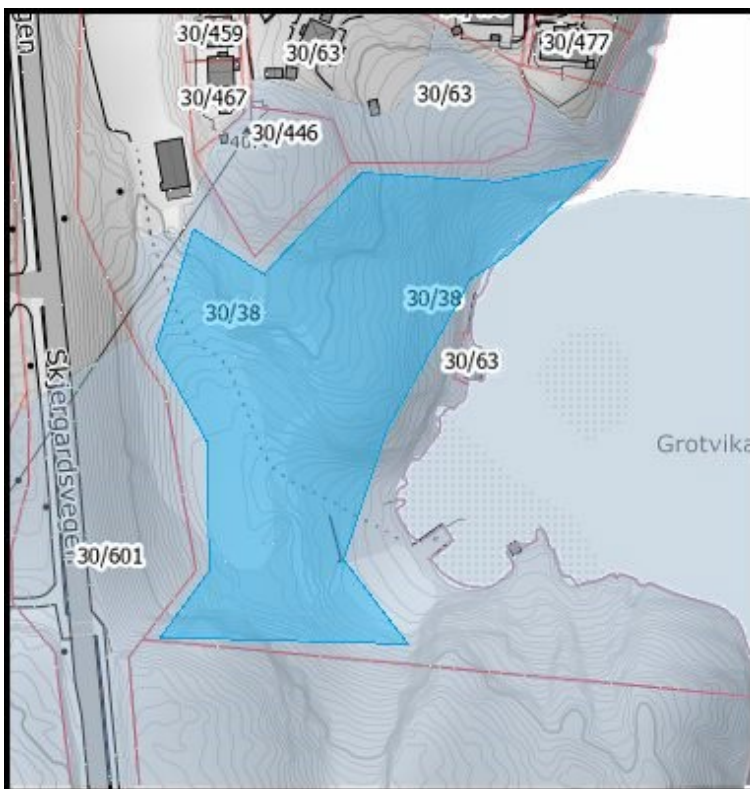

Kjelde: Kartverket, Geovekst og Øygarden kommune.

Gards- og bruksnummer

30/38

Formål i gjeldande kommuneplan

LNFR

Kva meiner du arealet bør brukast til, og kvifor?

Ønsker at området avsettes til kommunalt parkområde, slik at det kan etableres grønnstruktur for å oppføre parselhager og friskeegolfbane, dette er eit innspel for å kunne lage til eit område som allmenheten kan nytte seg av. Det hadde vert fint med eit prøveprosjekt for parselhage i kommunen, samt at området kan brukes til en plass som alle kan samle seg. Gode Parkeringsmuligheter er det i nærområdet.

Er grunneigarar kjende med innspelet ditt?

Nei

Vedlegg

Intet vedlegg.

Konflikt med verdikart

Annan viktig natur,Dyrkbar jord,Krev reinseanlegg,Verdifull strandsone

Omfattar området kommunal eigeom?

Ja

Arealinnspel - Idrett, møteplass og friområde, friluftsliviltak

ID: 1707

Namn: Ingvild Tellnes, Solsvik Grendalag

Dato: 08.03.2026 klokka 21:33

Innspel om eit bestemt område, ein stad eller eigedom

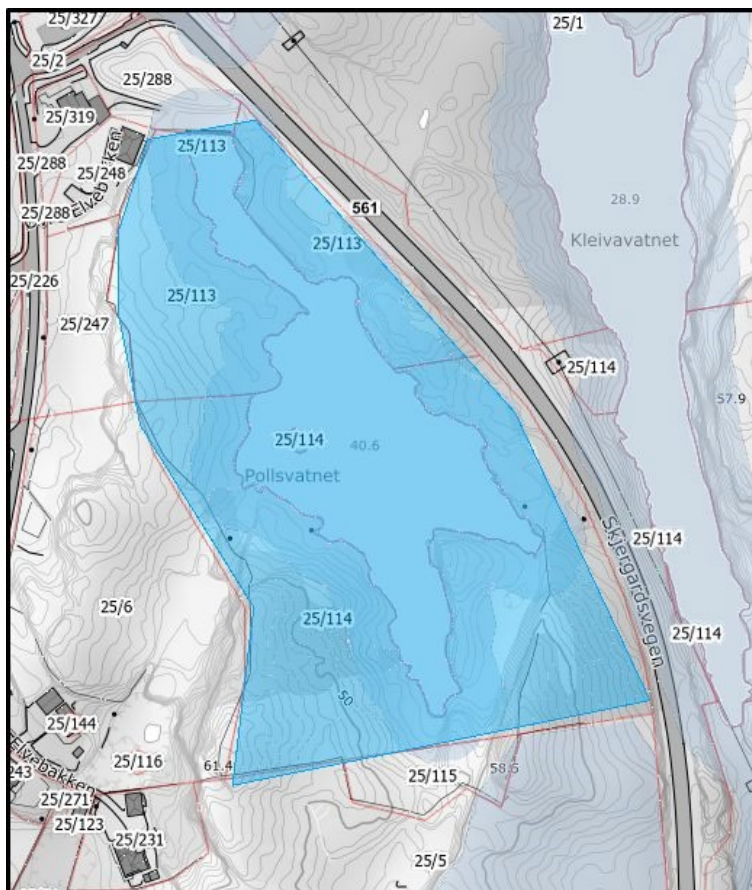

Kjelde: Kartverket, Geovekst og Øygarden kommune.

Gards- og bruksnummer

25/113 og 25/114

Formål i gjeldande kommuneplan

LNFR

Kva meiner du arealet bør brukast til, og kvifor?

Solsvik grendalag fekk dette området av Solsvik Vassverk, då det vart avvikla. Hensikta var at grendalaget skulle utvikla dette til eit felles rekreasjonsområde for alle i bygda/området, bl.a med grusveg (2m) inn til badeplass, og på sikt gjerne lysløype rundt heile vatnet, med benkar langs stien og tarzanløype for borna. Ved å få laga grusa veg kan ein nytta området også om ein går med vogn, rullestol eller rullator. Alt med minst mogleleg inngrepen i naturen! Difor ønskjer vi ein omregulering frå LNFR til vårt bruk.

Er grunneigarar kjende med innspelet ditt?

Ja, eg er sjølv grunneigar

Vedlegg

Intet vedlegg.

Konflikt med verdikart

Aktsemd naturfare

Omfattar området kommunal eigedom?

Nei

Arealinnspel - Idrett, møteplass og friområde, friluftslivtiltak

ID: 1724

Namn: Lennart Fjell

Dato: 08.03.2026 klokka 22:00

Innspel om eit bestemt område, ein stad eller eigedom

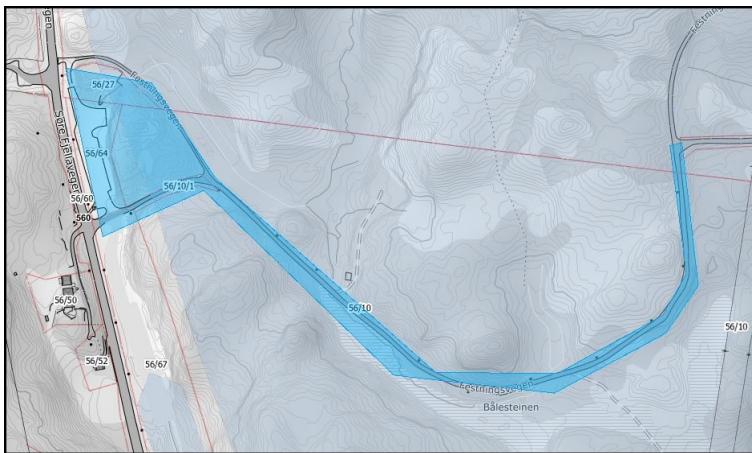

Kjelde: Kartverket, Geovekst og Øygarden kommune.

Gards- og bruksnummer

56/5

Formål i gjeldande kommuneplan

Samferdselsanlegg

Kva meiner du arealet bør brukast til, og kvifor?

Grunna sær populær turveg, vert området pepa med boss, og i dei verste tilfella; avføring. Bålesteinen er veldig populær leikeplass og leirstad for mange besøkande. Dette er vi glade for, og har i mange år lagt tilrette for at folk gjerne må bruke staden. Utfordringa er at vi kvar veke må fjerne toalettpapir og avføring på sørsida av steinen (den er skjult frå Festningsvegen.

Tiltak: Tilrettelegging i arealdelen for etablering av offentleg toalett ved p-plass eller langs Festningsvegen

Er grunneigarar kjende med innspelet ditt?

other

Vedlegg

[Lenke til vedlegg.](#)

Konflikt med verdikart

Aktsemd naturfare,Dyrkbar jord,Myr,Utmarksgrensa

Omfattar området kommunal eigedom?

Ja

Arealinnspel - Idrett, møteplass og friområde, friluftslivtiltak

ID: 1731

Namn: Hammersland velforening og beboere i skjentjørna

Dato: 08.03.2026 klokka 22:11

Innspel om eit bestemt område, ein stad eller eigedom

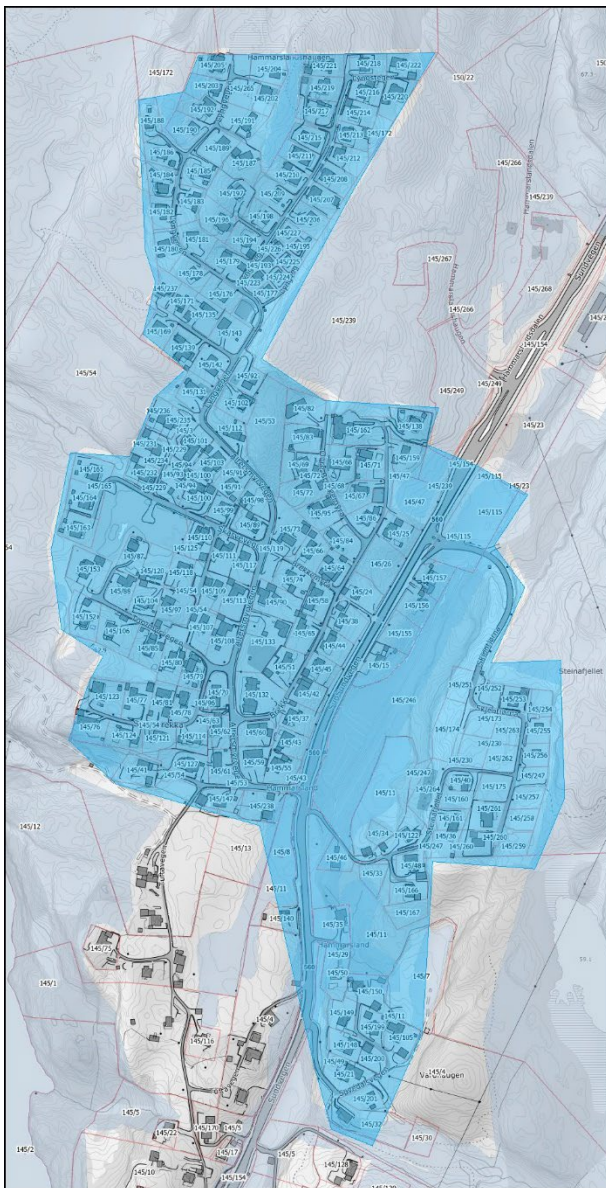

Kjelde: Kartverket, Geovekst og Øygarden kommune.

Gards- og bruksnummer

145/35

Formål i gjeldande kommuneplan

LNFR

Kva meiner du arealet bør brukast til, og kvifor?

Vi viser til arbeidet med ny kommuneplan og ønskjer å gi eit innspel knytt til leike- og aktivitetsareal for barn i Hammersland-området. For barn og unge i nærmiljøet er det viktig å ha tilgang til trygge og eigna areal for leik og aktivitet i gangavstand frå bustadene. Vi håpar difor at kommunen tek dette behovet med i det vidare planarbeide, se vedlagt skriv.

Er grunneigarar kjende med innspelet ditt?

other

Vedlegg

[Lenke til vedlegg.](#)

Konflikt med verdikart

Aktsemd naturfare,Fulldyrka mark,Myr,Utmarksgrensa,Viktig kystlynghei

Omfattar området kommunal eigeedom?

Ja

Arealinnspel - Idrett, møteplass og friområde, friluftslivtiltak

ID: 1737

Namn: Lennart Fjell

Dato: 08.03.2026 klokka 22:14

Innspel om eit bestemt område, ein stad eller eigedom

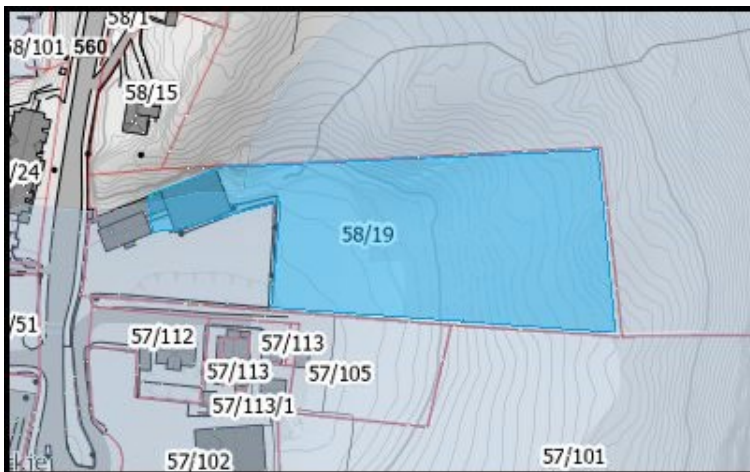

Kjelde: Kartverket, Geovekst og Øygarden kommune.

Gards- og bruksnummer

58/19

Formål i gjeldande kommuneplan

Kombinerte formål

Kva meiner du arealet bør brukast til, og kvifor?

Sidan gymsalen på området skal rivast - som forøvrig har vore ein viktig stad for bygdefolket på mange måtar - ikkje minst i forhold til folkehelse - må det i same område leggjast til rette for folkehelseiltak, kultur, friluftsliv og idrett/aktivitet. Her er det moglegheit til å etablere eit kombinasjonsområde for alle aldrar som oppfordrar til aktivitet og samhald. Med rivinga av gymsalen på Fjell forsvinn siste rest av positive tiltak på garden. Det har dei siste 20 åra blitt gjeve utallige innspel på ønska sosiale bruk av både skule og gymsal, og det har i over ti år vore

lova ein plan for å utvikla "Kulturbygda Fjell" - men ingenting har skjedd. Initiativa og entusiasmen som kommune etterlyser, har difor visna bort.

Det som riktig nok har skjedd av utvikling i bygda, er gryande gettofisering. Menneske, som har all rett og behov til å bu ein stad, har blitt plassert an mass i sentrum, og dette har konsekvensar. Vi etterlyser strategien i dette. Bruk skuleomr. på ein betre måte!

Er grunneigarar kjende med innspelet ditt?

Nei

Vedlegg

Intet vedlegg.

Konflikt med verdikart

Aktsemd naturfare,Fulldyrka mark,Utmarksgrensa

Omfattar området kommunal eigedom?

Ja

Arealinnspel - Idrett, møteplass og friområde, friluftsliviltak

ID: 1774

Namn: Skogsvåg Idrettslag

Dato: 12.03.2026 klokka 14:27

Innspel om eit bestemt område, ein stad eller eigedom

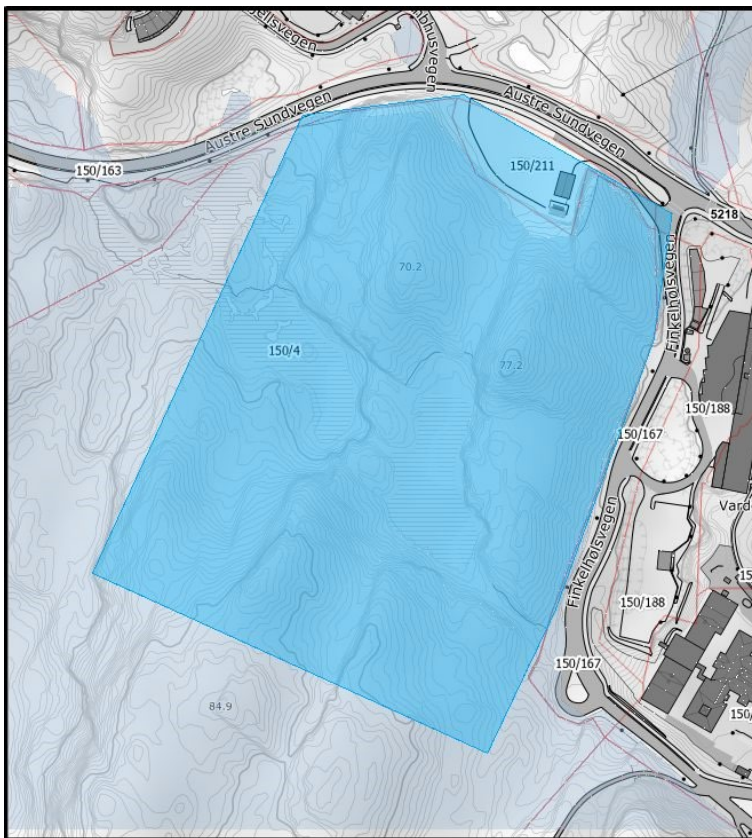

Kjelde: Kartverket, Geovekst og Øygarden kommune.

Gards- og bruksnummer

Formål i gjeldande kommuneplan

LNFR

Kva meiner du arealet bør brukast til, og kvifor?
Idrettsanlegg, sjå fleire vedlegg i sak 26/1982

Er grunneigarar kjende med innspelet ditt?
other

Vedlegg
Intet vedlegg.

Konflikt med verdikart
Aktsemd naturfare, Myr, Utmarksgrensa, Viktig kystlynghei

Omfattar området kommunal eigedom?
Ja

Arealinnspel - Idrett, møteplass og friområde, friluftslivtiltak

ID: 1775

Namn: Skogsvåg Idrettslag

Dato: 12.03.2026 klokka 14:34

Innspel om eit bestemt område, ein stad eller eigedom

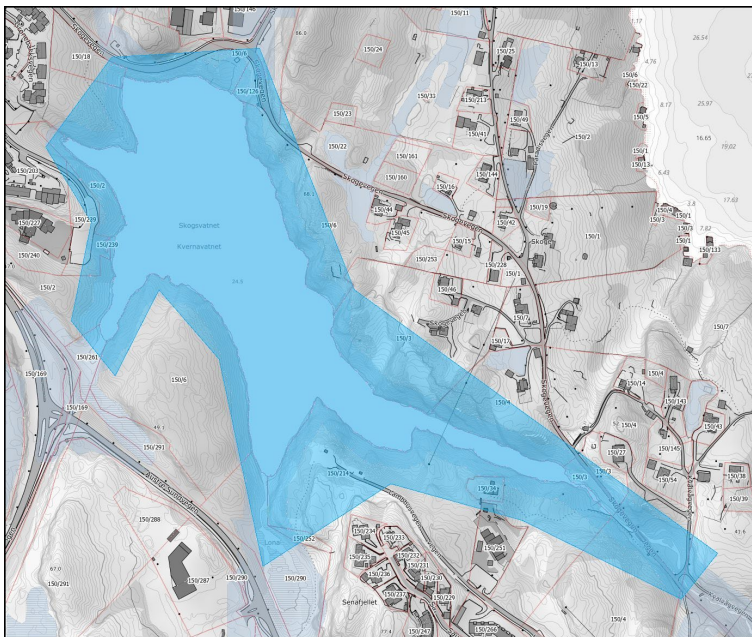

Kjelde: Kartverket, Geovekst og Øygarden kommune.

Gards- og bruksnummer

Formål i gjeldande kommuneplan

Bolig eller sentrumsformål

Kva meiner du arealet bør brukast til, og kvifor?

Opparbeiding av turveg med badplass, parkering m.m.

Er grunneigarar kjende med innspelet ditt?
other

Vedlegg
Intet vedlegg.

Konflikt med verdikart
Aktsemd naturfare,Myr

Omfattar området kommunal eigedom?
Ja