

Arealinnspel – Landbruk

Som oftast vil det vera mogleg å ha tilleggsnæringar som ein del av gardsbruket og arealformålet landbruk-, natur- og friluftformål (LNF), og vi har derfor spurt særleg etter innspel som krev endra arealbruk. Det er komen inn 56 innspel som rettar seg mot landbruk.

Arealinnspel - Landbruk

ID: 120

Namn: Magnar Spilde

Dato: 29.01.2026 klokka 16:43

Innspel om eit bestemt område, ein stad eller eigedom

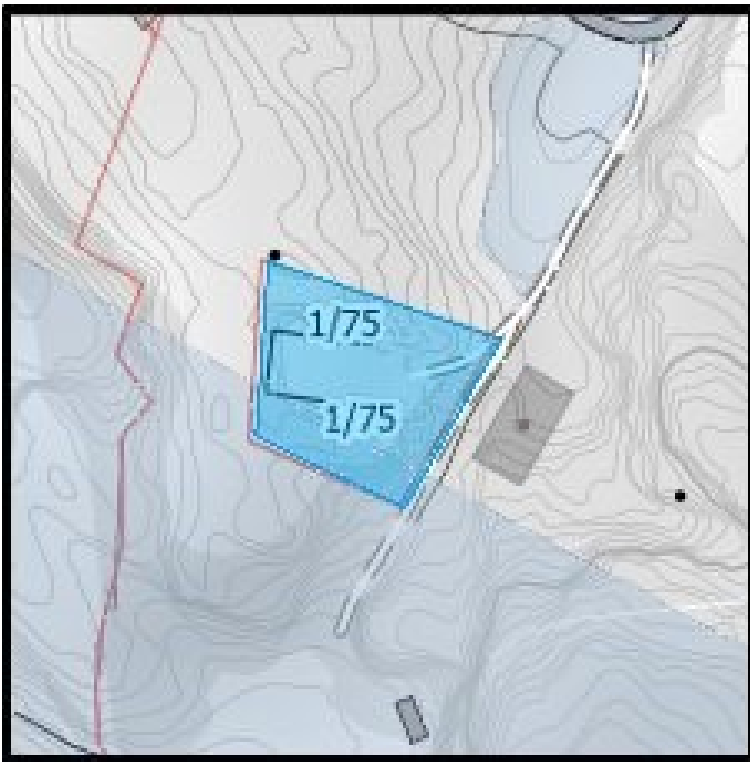

Kjelde: Kartverket, Geovekst og Øygarden kommune.

Gards- og bruksnummer

1/75

Formål i gjeldande kommuneplan

LNFR

Kva meiner du arealet bør brukast til, og kvifor?

Ønskjer at nedslagsfelt for Kørølen vert lagt utanfor tomta. Ønskjer å bygge framtidig kårbolig på tomta.

Er grunneigarar kjende med innspelet ditt?

Ja, eg er sjølv grunneigar

Vedlegg

Intet vedlegg.

Konflikt med verdikart

Utmarksgrensa

Omfattar området kommunal eigeendom?

Nei

Er grunneigarar kjende med innspelet ditt?

Ja, eg er sjølv grunneigar

Vedlegg

[Lenke til vedlegg.](#)

Konflikt med verdikart

Aktsemd naturfare,Fulldyrka mark

Omfattar området kommunal eigedom?

Nei

Arealinnspel - Landbruk

ID: 286

Namn: Ingmar Pahr

Dato: 05.02.2026 klokka 14:54

Innspel om eit bestemt område, ein stad eller eigedom

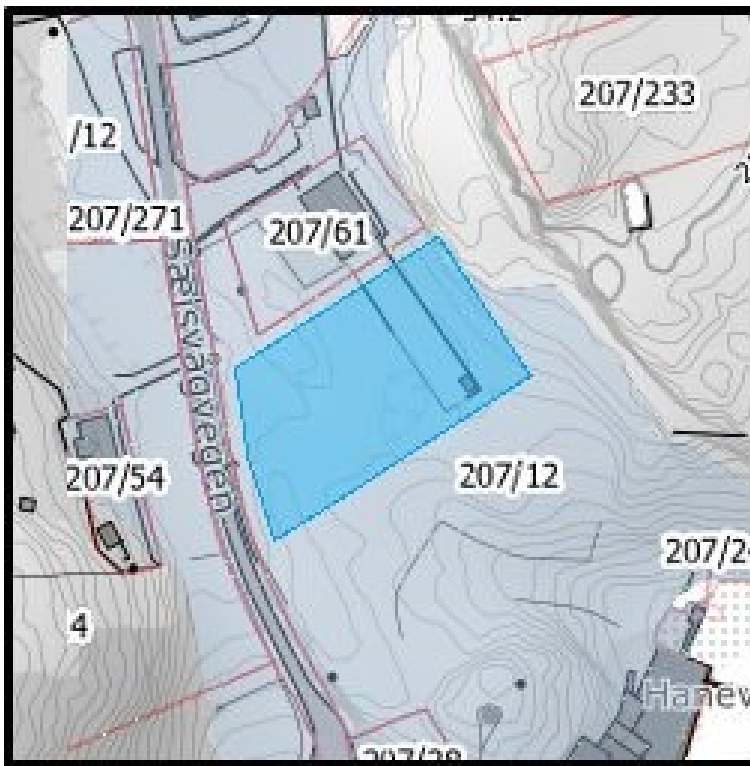

Kjelde: Kartverket, Geovekst og Øygarden kommune.

Gards- og bruksnummer

207/12

Formål i gjeldande kommuneplan

LNFR spreidd

Kva meiner du arealet bør brukast til, og kvifor?

Ønskjer å få bygd driftsbygning til landbruk/dyrehold. Har vore drivhus/driftsbygning tidlegare. Har drift bruket i dag, men ingen driftsbygning. Driftar/held i hevd landbruksjord i nærområdet, men er avhengig av eige driftssenter/bygning for å kunne drive vidare.

Er grunneigarar kjende med innspelet ditt?

Ja, eg er sjølv grunneigar

Vedlegg

Intet vedlegg.

Konflikt med verdikart

Aktsemd naturfare

Omfattar området kommunal eigedom?

Nei

Arealinnspel - Landbruk

ID: 287

Namn: Ingmar Pahr

Dato: 05.02.2026 klokka 14:55

Innspel om eit bestemt område, ein stad eller eigedom

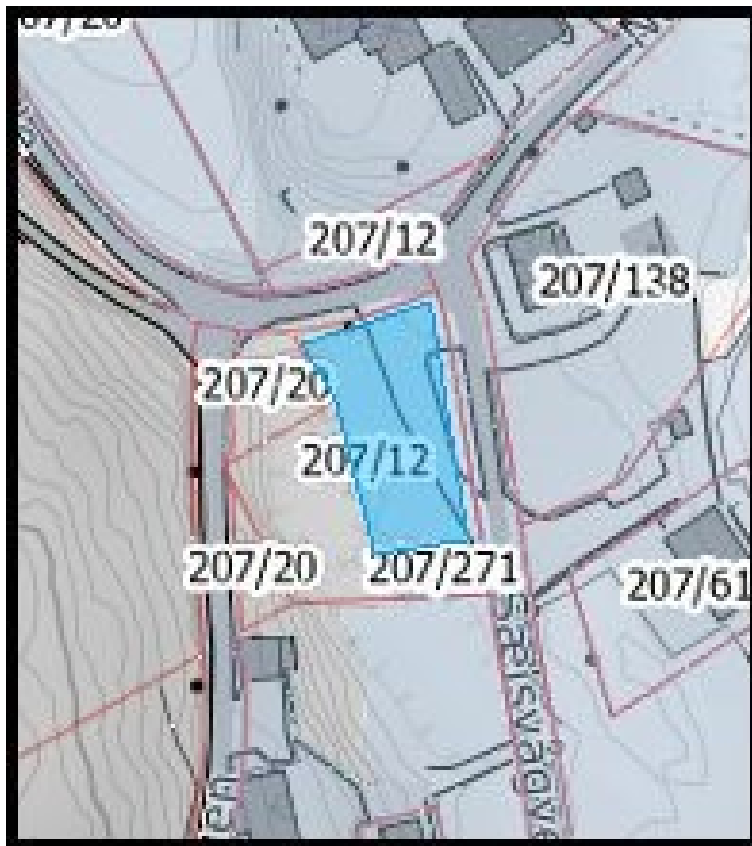

Kjelde: Kartverket, Geovekst og Øygarden kommune.

Gards- og bruksnummer

207/12

Formål i gjeldande kommuneplan

LNFR spredt

Kva meiner du arealet bør brukast til, og kvifor?

Ønskjer at planen opnar utstyrs/lagerbygg for drift av gard.

Er grunneigarar kjende med innspelet ditt?

Ja, eg er sjølv grunneigar

Vedlegg

Intet vedlegg.

Konflikt med verdikart

Aktsemd naturfare

Omfattar området kommunal eigedom?

Nei

Arealinnspel - Landbruk

ID: 294

Namn: Hans-Arne Breivik

Dato: 05.02.2026 klokka 16:15

Innspel om eit bestemt område, ein stad eller eigedom

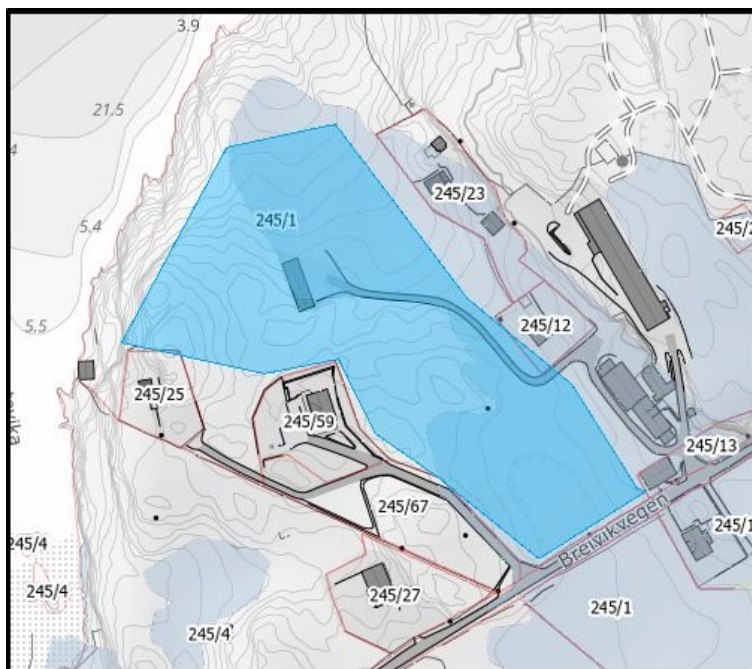

Kjelde: Kartverket, Geovekst og Øygarden kommune.

Gards- og bruksnummer

245/1

Formål i gjeldande kommuneplan

LNFR spreidd

Kva meiner du arealet bør brukast til, og kvifor?

Landbruksområde, viktig for drift i området. Ønsker formålet endra frå LNF spreidd til LNF. LNF bør kunne opna for driftsbygningar i landbruk og tiltak som er viktig for drift. Meiner det er positivt å redusere LNF spreidd her, for å kunne auke andre stader.

Er grunneigarar kjende med innspelet ditt?

Ja, eg er sjølv grunneigar

Vedlegg

Intet vedlegg.

Konflikt med verdikart

Aktsemd naturfare, Fulldyrka mark

Omfattar området kommunal eigedom?

Nei

Arealinnspel - Landbruk

ID: 295

Namn: Hans-Arne Breivik

Dato: 05.02.2026 klokka 16:19

Innspel om eit bestemt område, ein stad eller eigedom

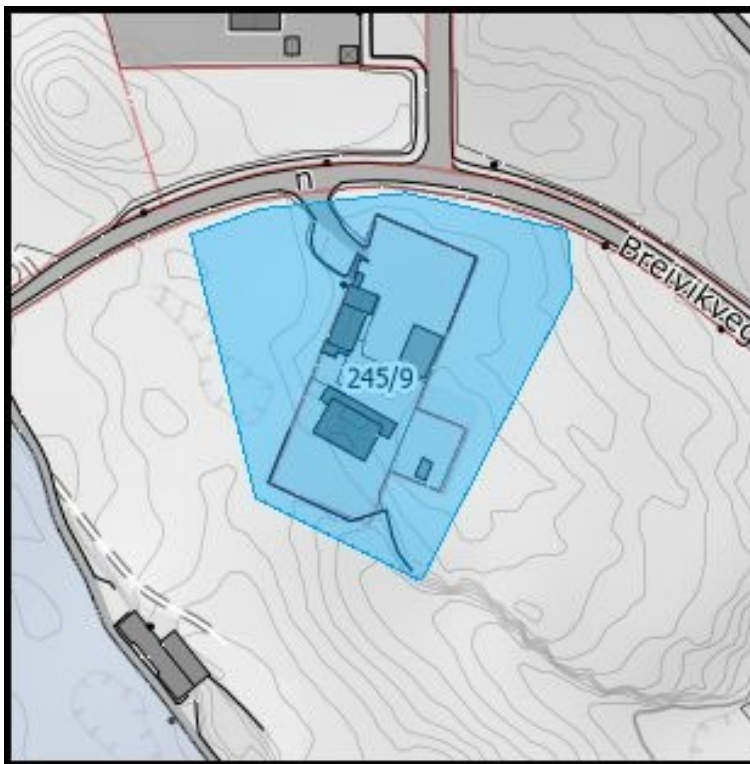

Kjelde: Kartverket, Geovekst og Øygarden kommune.

Gards- og bruksnummer

245/9

Formål i gjeldande kommuneplan
tenesteyting

Kva meiner du arealet bør brukast til, og kvifor?

innspelet gjeld den delen av offentleg tenesteyting som ligg på 245/1, og eg ønskjer at det blir endra til LNF for å styrke landbruksdrift på hovudbruket.

Er grunneigarar kjende med innspelet ditt?

Ja, eg er sjølv grunneigar

Vedlegg

Intet vedlegg.

Konflikt med verdikart

Omfattar området kommunal eigedom?

Nei

Arealinnspel - Landbruk

ID: 450

Namn: Øystein Pedersen

Dato: 15.02.2026 klokka 15:19

Innspel om eit bestemt område, ein stad eller eigedom

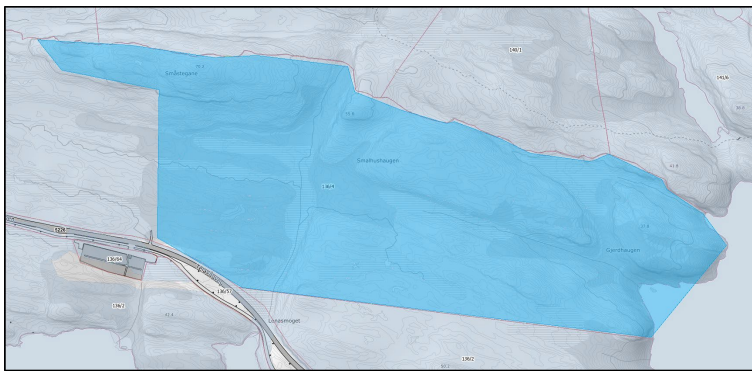

Kjelde: Kartverket, Geovekst og Øygarden kommune.

Gards- og bruksnummer

136/4

Formål i gjeldande kommuneplan

Kva meiner du arealet bør brukast til, og kvifor?

Framtidig landbruks område

Plass til framtidig drifts bygging for 136/4

Er grunneigarar kjende med innspelet ditt?

Ja, eg er sjølv grunneigar

Vedlegg

Intet vedlegg.

Konflikt med verdikart

Aktsemd naturfare, Myr, Utmarksgrensa, Viktig kystlynghei

Omfattar området kommunal eigedom?

Nei

Arealinnspel - Landbruk

ID: 505

Namn: Eivind Andvik

Dato: 17.02.2026 klokka 16:32

Innspel om eit bestemt område, ein stad eller eigedom



Kjelde: Kartverket, Geovekst og Øygarden kommune.

Gards- og bruksnummer

246/10

Formål i gjeldande kommuneplan

LNFR spredt

Kva meiner du arealet bør brukast til, og kvifor?

Merka område grensar til eksisterande brønn på GBNR 246/10. Brønnen er i bruk til landbruksføremål i tørkeperioder. Ber om at blå markering vert flytta utanom brønnen.

Er grunneigarar kjende med innspelet ditt?

Ja, eg er sjølv grunneigar

Vedlegg

[Lenke til vedlegg.](#)

Konflikt med verdikart

Viktig kystlynghei

Omfattar området kommunal eigeedom?

Nei

Arealinnspel - Landbruk

ID: 560

Namn: Konrad Kårevik

Dato: 20.02.2026 klokka 10:08

Innspel om eit bestemt område, ein stad eller eigedom

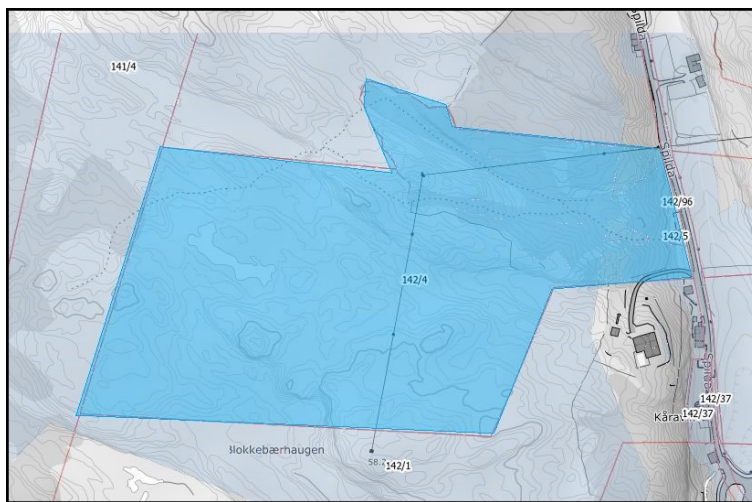

Kjelde: Kartverket, Geovekst og Øygarden kommune.

Gards- og bruksnummer

142/4

Formål i gjeldande kommuneplan

LNFR

Kva meiner du arealet bør brukast til, og kvifor?

Som eier av gårdsbruk 142/4 vil jeg bemerke at deler av eiendommen er lagt inn et område på vestre del som er rød sone, som jeg vil ha tilbakeført til nøytral del i arealplan.

Er grunneigarar kjende med innspelet ditt?

Ja, eg er sjølv grunneigar

Vedlegg

Intet vedlegg.

Konflikt med verdikart

Aktsemd naturfare, Annan viktig natur, Utmarksgrensa

Omfattar området kommunal eigeedom?

Nei

Arealinnspel - Landbruk

ID: 566

Namn: Nils Magne Vorland

Dato: 20.02.2026 klokka 12:37

Innspel om eit bestemt område, ein stad eller eigedom

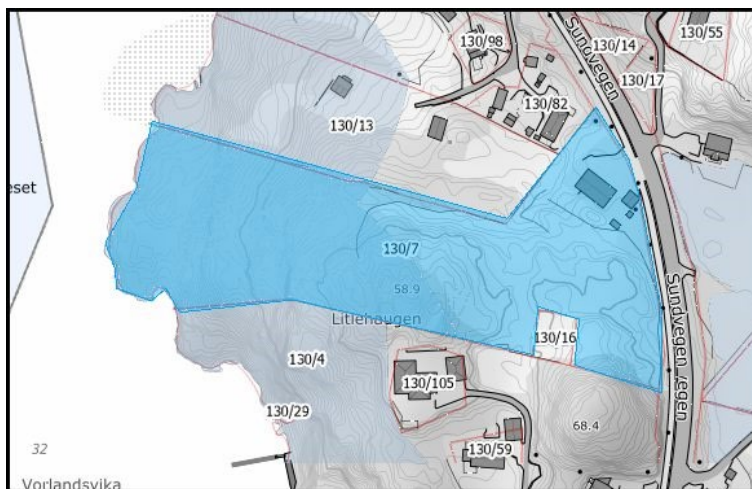

Kjelde: Kartverket, Geovekst og Øygarden kommune.

Gards- og bruksnummer

130/7

Formål i gjeldande kommuneplan

Sjø og vassdrag, flerbruk

Kva meiner du arealet bør brukast til, og kvifor?

Plan for innslaget som er sendt inn tidligere på 130/7.

Kart i vedlegg

Er grunneigarar kjende med innspelet ditt?

Ja, eg er sjølv grunneigar

Vedlegg

[Lenke til vedlegg.](#)

Konflikt med verdikart

Verdifull strandsone

Omfattar området kommunal eige-dom?

Nei

Arealinnspel - Landbruk

ID: 695

Namn: Ivar Emil Sangolt

Dato: 25.02.2026 klokka 13:28

Innspel om eit bestemt område, ein stad eller eigedom

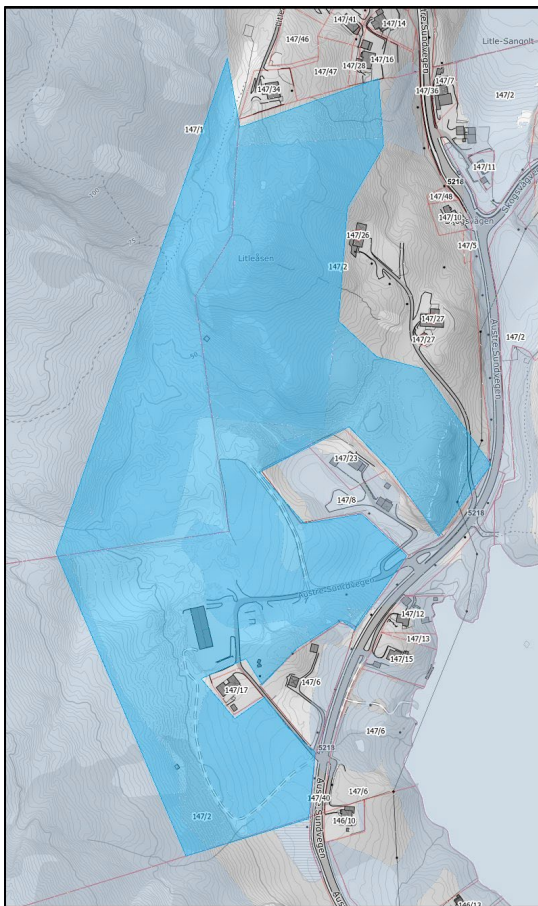

Kjelde: Kartverket, Geovekst og Øygarden kommune.

Gards- og bruksnummer

147/2

Formål i gjeldande kommuneplan
LNFR spredt

Kva meiner du arealet bør brukast til, og kvifor?

Arealet ønskes avsatt til landbruksformål. Det drives aktiv landbruksdrift innenfor området i dag, og det er behov for å legge til rette for bedre og mer sammenhengende landbruksmark på en større del av arealet. Det foreslås derfor at utmarksgrensen justeres og flyttes til utenfor markert område, slik at en større del av arealet kan brukes til landbruksformål.

Er grunneigarar kjende med innspelet ditt?
other

Vedlegg
Intet vedlegg.

Konflikt med verdikart
Aktsemd naturfare, Annan viktig natur, Dyrkbar jord, Fulldyrka mark, Myr, Utmarksgrensa, Viktig kystlynghei

Omfattar området kommunal eigeendom?
Nei

Arealinnspel - Landbruk

ID: 782

Namn: Bjørn Kristian Jæger

Dato: 01.03.2026 klokka 18:05

Innspel om eit bestemt område, ein stad eller eigedom

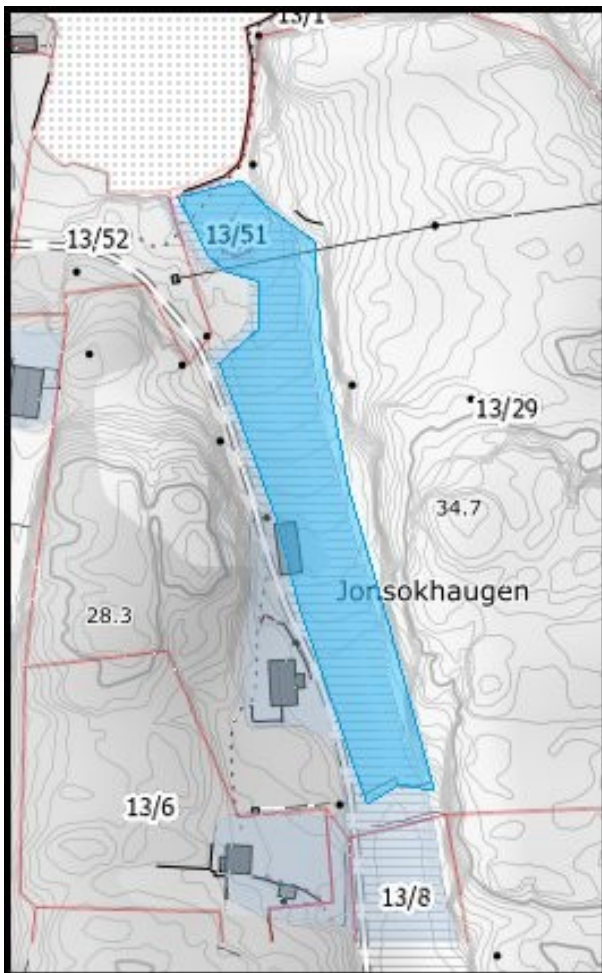

Kjelde: Kartverket, Geovekst og Øygarden kommune.

Gards- og bruksnummer

13/29 +13/51

Formål i gjeldande kommuneplan
LNFR

Kva meiner du arealet bør brukast til, og kvifor?

Jeg ser at eiendommene 13/29 og 13/51 er oppført som LNF-område, men arealene er feilaktig angitt som myr. Dette er nemlig tidligere jordbruksarealer som omfattet åker- og gressarealer og som i de senere år er gjenvunnet både med åker- og gressarealer. Dagens sikkerhetssituasjon gjør at slike arealer har fått beredskapsmessig ny aktualitet, men også som verdifulle arealer for attåttnæringer for kommende generasjoner.

Er grunneigarar kjende med innspelet ditt?

Ja, eg er sjølv grunneigar

Vedlegg

Intet vedlegg.

Konflikt med verdikart

Aktsemd naturfare, Myr

Omfattar området kommunal eigeendom?

Nei

Arealinnspel - Landbruk

ID: 815

Namn: Ida Abrahamsen

Dato: 02.03.2026 klokka 11:10

Innspel om eit bestemt område, ein stad eller eigedom

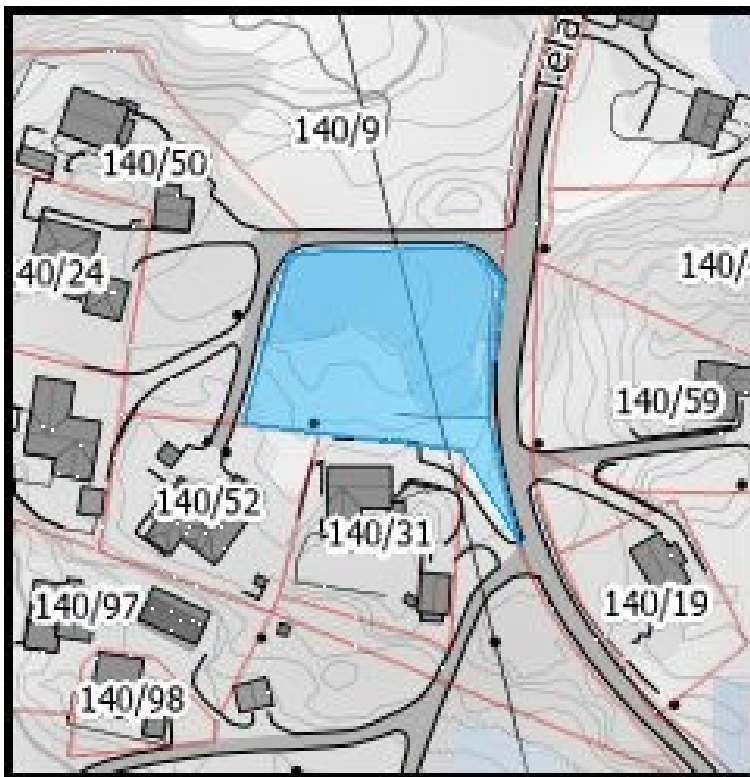

Kjelde: Kartverket, Geovekst og Øygarden kommune.

Gards- og bruksnummer

140/9

Formål i gjeldande kommuneplan

LNFR spredt

Kva meiner du arealet bør brukast til, og kvifor?
Dette arealet skal beholdes som innmarksbeite.

Er grunneigarar kjende med innspelet ditt?
Ja, eg er sjølv grunneigar

Vedlegg
Intet vedlegg.

Konflikt med verdikart
Fulldyrka mark

Omfattar området kommunal eigeedom?
Nei

Arealinnspel - Landbruk

ID: 817

Namn: Ida Abrahamsen

Dato: 02.03.2026 klokka 11:39

Innspel om eit bestemt område, ein stad eller eigedom

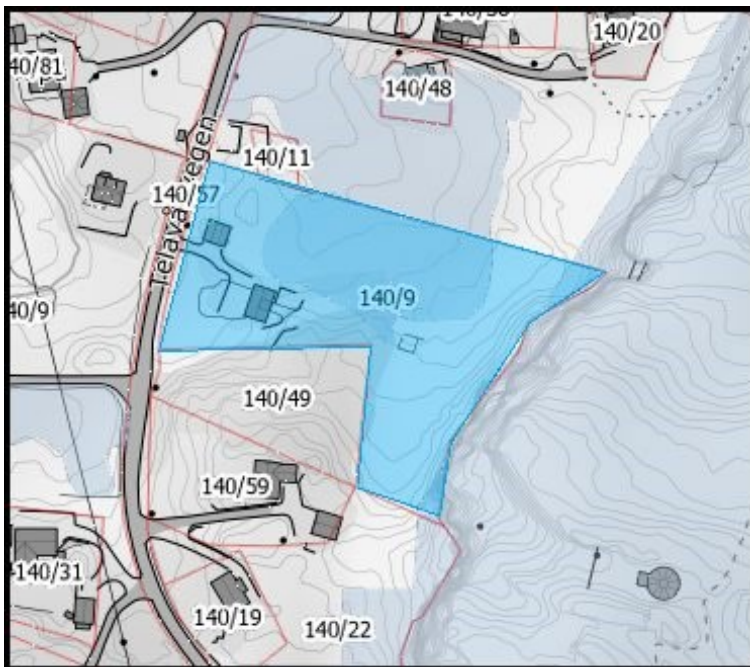

Kjelde: Kartverket, Geovekst og Øygarden kommune.

Gards- og bruksnummer

140/9

Formål i gjeldande kommuneplan

LNFR

Kva meiner du arealet bør brukast til, og kvifor?

Dette arealet er i dag markert som fulldyrka jord, overflatedyrka jord og innmarksbeite, men alt areal har ligget brakk lenge og brukes per i dag som innmarksbeite. Jeg ønsker å rive ned

eksisterende driftsbygning og bygge en ny og moderne driftsbygning som skal romme stall, fjøs og fjærkre til selvbergingsbruk, samt et forsamlingslokale med kjøkken hvor turister og andre grupper kan samles for å spise lokal mat før og etter aktiviteter i nærområdet. Jeg ønsker også å lage en liten ridebane langs veien foran driftsbygningen, der det i dag er markert som overflatedyrka jord. Ønsker å få tillatelse til å bygge et lite drivhus og lage et areal for grønnsakproduksjon til selvbergingsbruk der hvor det i dag er markert som fulldyrket jord. Øvrige områder vil bli bevart som innmarksbeite og rekreasjonelt område for besøkende.

Er grunneigarar kjende med innspelet ditt?

Ja, eg er sjølv grunneigar

Vedlegg

Intet vedlegg.

Konflikt med verdikart

Aktsemd naturfare,Fulldyrka mark,Utmarksgrensa

Omfattar området kommunal eigeendom?

Nei

Arealinnspel - Landbruk

ID: 818

Namn: Ida Abrahamsen

Dato: 02.03.2026 klokka 11:57

Innspel om eit bestemt område, ein stad eller eigedom

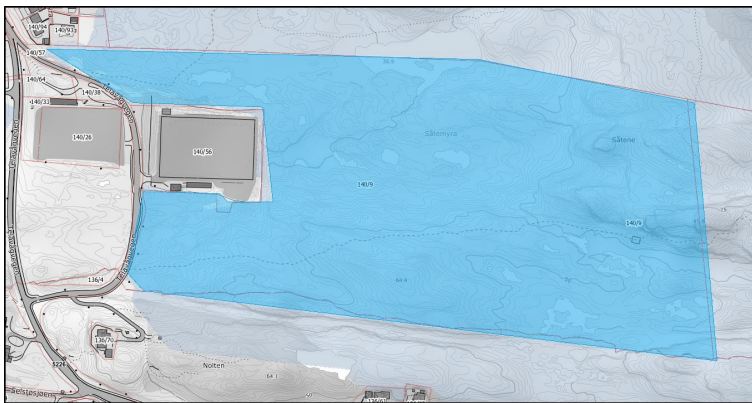

Kjelde: Kartverket, Geovekst og Øygarden kommune.

Gards- og bruksnummer

140/9

Formål i gjeldande kommuneplan

LNFR

Kva meiner du arealet bør brukast til, og kvifor?

Ønsker å drifte dette området som utmarksbeite og turområde. Det bør være mulig å lage en driftsbygning her ved siden av Telavåg stadion som skal fungere som en stall, et fjøs og treffpunkt for turister og andre besøkende som skal ut på aktiviteter. Aktiviteter inkluderer turgåing, hesteriding i terrenget på norske hesteraser, klatring, fiskeing, fugletitting, kiting på Gåsavatnet, m.fl. Det er mange muligheter.

Er grunneigarar kjende med innspelet ditt?

Ja, eg er sjølv grunneigar

Vedlegg

Intet vedlegg.

Konflikt med verdikart

Aktsemd naturfare,Utmarksgrensa,Viktig kystlynghei

Omfattar området kommunal eigedom?

Nei

Arealinnspel - Landbruk

ID: 866

Namn: Andreas Vorland

Dato: 03.03.2026 klokka 11:21

Innspel om eit bestemt område, ein stad eller eigedom

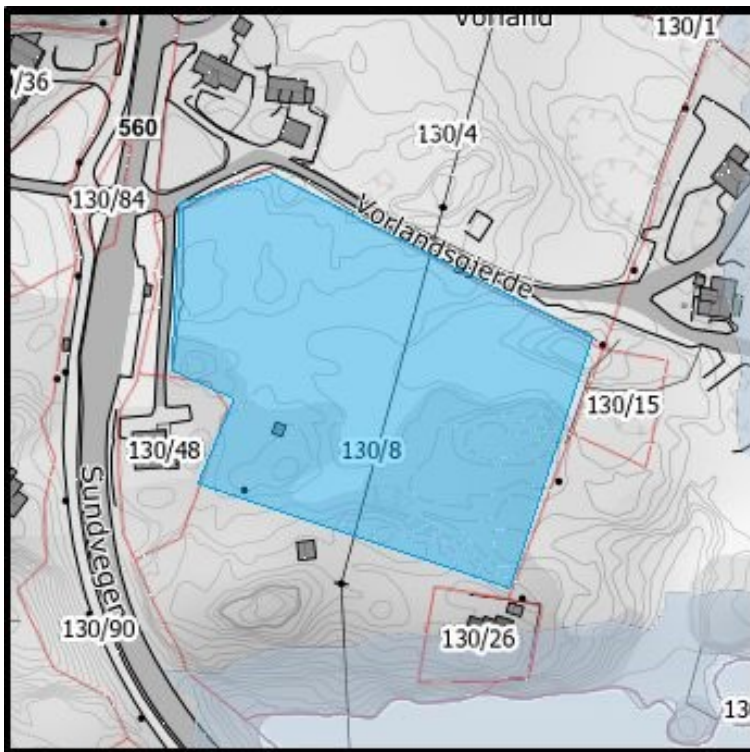

Kjelde: Kartverket, Geovekst og Øygarden kommune.

Gards- og bruksnummer

130/8

Formål i gjeldande kommuneplan

LNFR

Kva meiner du arealet bør brukast til, og kvifor?

Landbruk, fornying av landbruksjord, grøfting og mindre bakkeplanering. slik at dette kan nyttast som slåtte mark og bli fulldyrka areal.

Er grunneigarar kjende med innspelet ditt?

Ja, alle grunneigarar er inform

Vedlegg

Intet vedlegg.

Konflikt med verdikart

Omfattar området kommunal eigedom?

Nei

Arealinnspel - Landbruk

ID: 867

Namn: Andreas Vorland

Dato: 03.03.2026 klokka 11:25

Innspel om eit bestemt område, ein stad eller eigedom

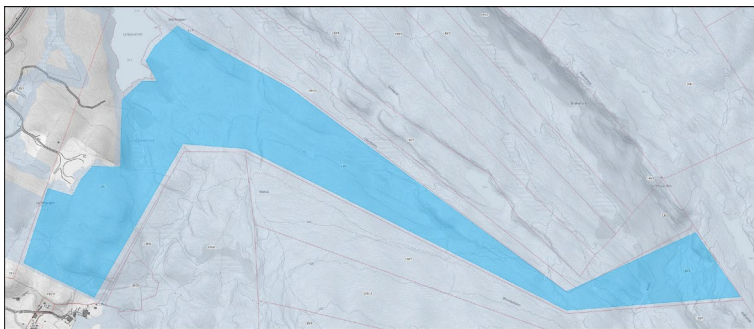

Kjelde: Kartverket, Geovekst og Øygarden kommune.

Gards- og bruksnummer

130/22

Formål i gjeldande kommuneplan

LNFR

Kva meiner du arealet bør brukast til, og kvifor?

Landbruk, beitemark, bør inngå i Beitebruksplan for øygarden kommune

Er grunneigarar kjende med innspelet ditt?

Ja, alle grunneigarar er inform

Vedlegg

Intet vedlegg.

Konflikt med verdikart

Aktsemd naturfare, Myr, Utmarksgrensa, Viktig kystlynghei

Omfattar området kommunal eigedom?

Nei

Arealinnspel - Landbruk

ID: 868

Namn: Andreas Vorland

Dato: 03.03.2026 klokka 11:28

Gards- og bruksnummer

Formål i gjeldande kommuneplan

Kva meiner du arealet bør brukast til, og kvifor?

Landbruk - Beitebruksplan for øygarden kommune, det trengs og sikre beiteområda som nyttast som beite til sau og dermed også brann forebyggande tiltak. øygarden kommune treng og få på plass ein beitebruksplan som seier noko om kven som har rettar til beiting og kva områda kan nyttast til.

dette kan kommunen samarbeide med landbruks organisasjonane om.

Er grunneigarar kjende med innspelet ditt?

Vedlegg

Intet vedlegg.

Konflikt med verdikart

Omfattar området kommunal eigedom?

Nei

Arealinnspel - Landbruk

ID: 869

Namn: Andreas Vorland

Dato: 03.03.2026 klokka 11:31

Gards- og bruksnummer

Formål i gjeldande kommuneplan

Kva meiner du arealet bør brukast til, og kvifor?

Landbruk - Bakkeplanering, Jordforbedring, Tipp. kommunen må gjera det enklare og få utbetre landbruksjord og nytte massar til små terreng utjevning slik at vi får betre og lettare driftsforhold i landbruket. mat beredskap blir berre viktigare og viktigare i dagens samfunn, då trengs alt areal i drift og då har øygarden mykje areal som i dag ikkje kan drivast skikkeleg og som trengs justering for og kunne produserast gras til kjøtt produksjon.

Er grunneigarar kjende med innspelet ditt?

Vedlegg

Intet vedlegg.

Konflikt med verdikart

Omfattar området kommunal eigedom?

Nei

Arealinnspel - Landbruk

ID: 872

Namn: Andreas Vorland

Dato: 03.03.2026 klokka 11:34

Gards- og bruksnummer

Formål i gjeldande kommuneplan

Kva meiner du arealet bør brukast til, og kvifor?

Landbruk - All landbruksjord er viktig. kommunen må sette meir krav til grunneigarar som ikkje overheld driftsplikta og gjere det lettare for de som driv og få leige jord slik at meir areal vert drifta og tatt vare på. kommunen må føre strengare linje over nedbygging av landbruksjord, og husk at innmarksbeite, overflatedyrka og fulldyrka areal er like viktige og lite av på landsbasis og alle desse typane er vanskeleg og opparbeide igjen om vi treng dette i fram tida. For Lnadbruksorganisasjonane i Øygarden.

Er grunneigarar kjende med innspelet ditt?

Vedlegg

Intet vedlegg.

Konflikt med verdikart

Omfattar området kommunal eigedom?

Nei

Arealinnspel - Landbruk

ID: 882

Namn: Anita M Aune

Dato: 03.03.2026 klokka 13:19

Innspel om eit bestemt område, ein stad eller eigedom

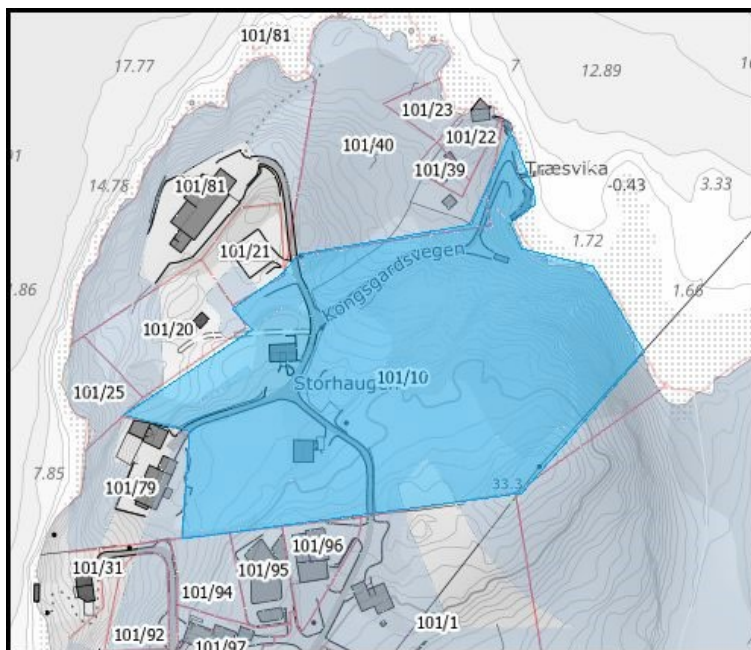

Kjelde: Kartverket, Geovekst og Øygarden kommune.

Gards- og bruksnummer

101/1

Formål i gjeldande kommuneplan

LNFR

Kva meiner du arealet bør brukast til, og kvifor?

Se vedlegg!

Er grunneigarar kjende med innspelet ditt?

Ja, eg er sjølv grunneigar

Vedlegg

[Lenke til vedlegg.](#)

Konflikt med verdikart

Aktsemd naturfare,Dyrkbar jord,Fulldyrka mark,Verdifull strandsone

Omfattar området kommunal eigeedom?

Nei

Arealinnspel - Landbruk

ID: 1118

Namn: Kjell Arne Vardøy

Dato: 05.03.2026 klokka 19:21

Innspel om eit bestemt område, ein stad eller eigedom

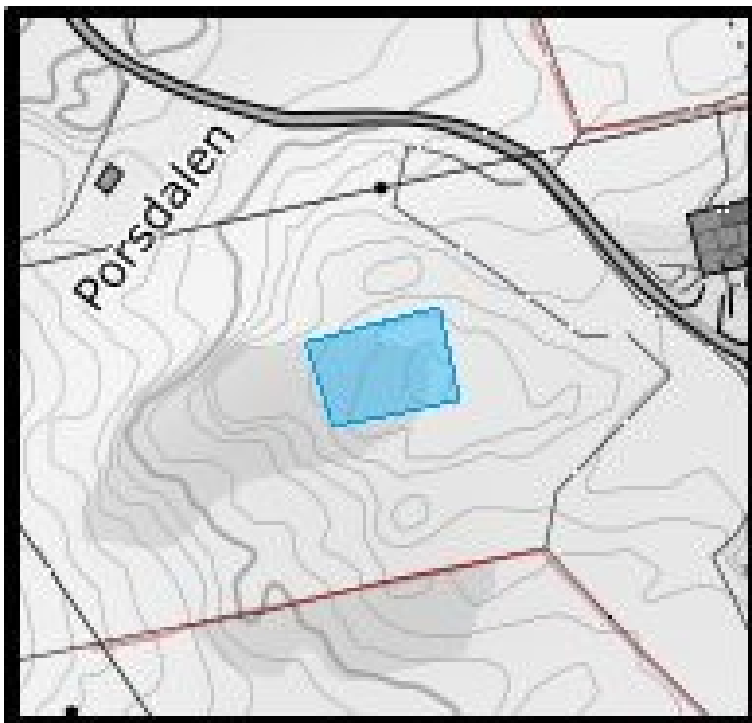

Kjelde: Kartverket, Geovekst og Øygarden kommune.

Gards- og bruksnummer

104/13

Formål i gjeldande kommuneplan

LNFR

Kva meiner du arealet bør brukast til, og kvifor?

Bygge nytt våningshus med tilhøyrande veg. Sjå også vedlegg pt 6 mm.

Er grunneigarar kjende med innspelet ditt?

Ja, eg er sjølv grunneigar

Vedlegg

[Lenke til vedlegg.](#)

Konflikt med verdikart

Omfattar området kommunal eigeedom?

Nei

Arealinnspel - Landbruk

ID: 1121

Namn: Nils Magne Vorland

Dato: 05.03.2026 klokka 19:37

Innspel om eit bestemt område, ein stad eller eigedom

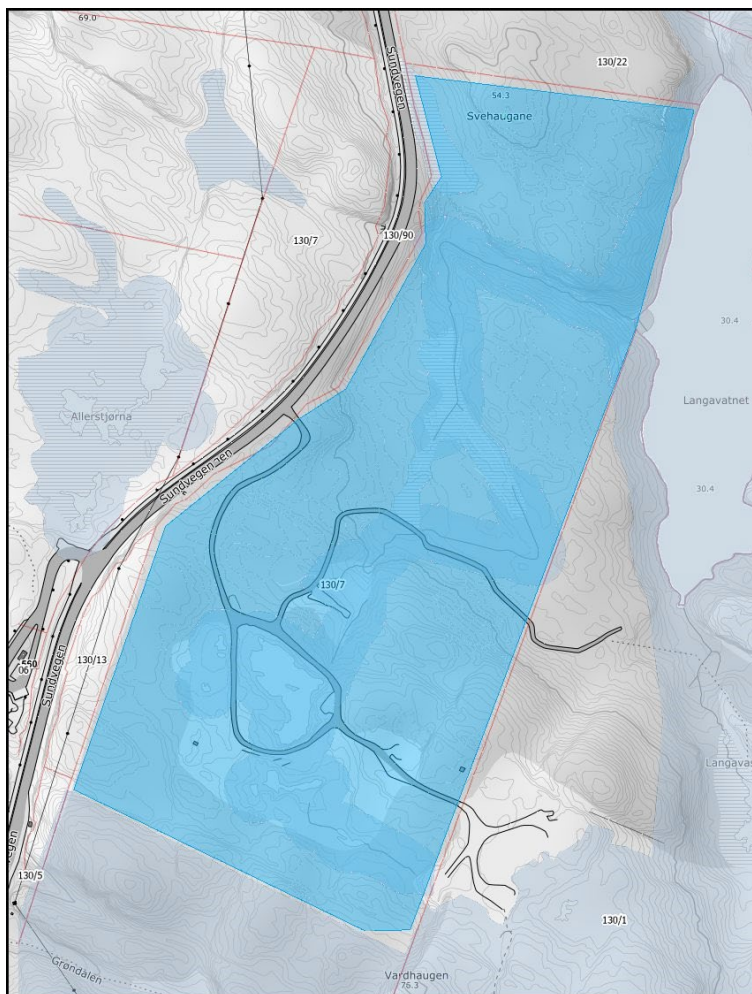

Kjelde: Kartverket, Geovekst og Øygarden kommune.

Gards- og bruksnummer

130/07

Formål i gjeldande kommuneplan

LNFR

Kva meiner du arealet bør brukast til, og kvifor?

Landbruk, opparbeiding til gras produksjon.

Er grunneigarar kjende med innspelet ditt?

Ja, eg er sjølv grunneigar

Vedlegg

Intet vedlegg.

Konflikt med verdikart

Aktsemd naturfare, Myr, Utmarksgrensa

Omfattar området kommunal eigedom?

Nei

Arealinnspel - Landbruk

ID: 1122

Namn: Nils Magne Vorland

Dato: 05.03.2026 klokka 19:43

Innspel om eit bestemt område, ein stad eller eigedom

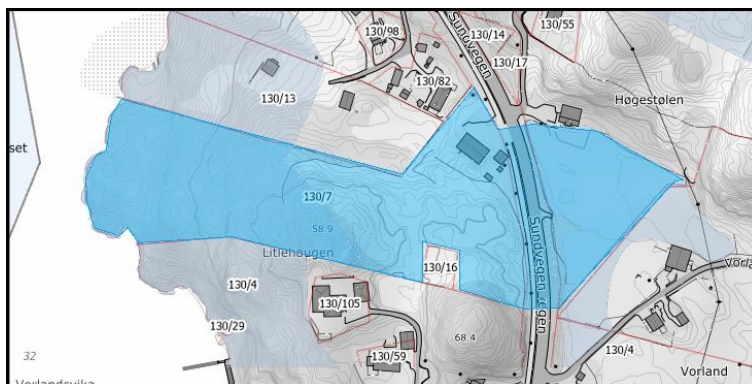

Kjelde: Kartverket, Geovekst og Øygarden kommune.

Gards- og bruksnummer

130/07

Formål i gjeldande kommuneplan

Sjø og vassdrag, flerbruk, LNFR

Kva meiner du arealet bør brukast til, og kvifor?

Område skal nyttast til landbruk, beite og slåtte mark.

Er grunneigarar kjende med innspelet ditt?

Ja, eg er sjølv grunneigar

Vedlegg

Intet vedlegg.

Konflikt med verdikart

Fulldyrka mark, Verdifull strandsone

Omfattar området kommunal eigeedom?

Nei

Arealinnspel - Landbruk

ID: 1124

Namn: Nils Arne Forland

Dato: 05.03.2026 klokka 19:49

Innspel om eit bestemt område, ein stad eller eigedom

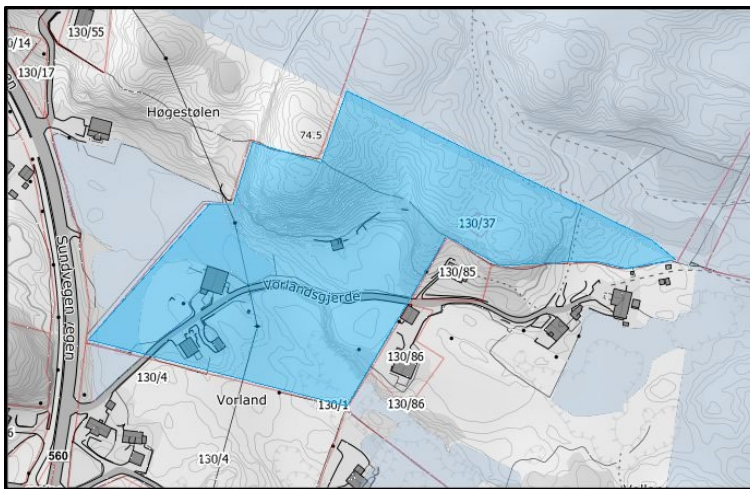

Kjelde: Kartverket, Geovekst og Øygarden kommune.

Gards- og bruksnummer

130/01

Formål i gjeldande kommuneplan

LNFR spredt

Kva meiner du arealet bør brukast til, og kvifor?

Landbruk, beiting og slåttemark

Er grunneigarar kjende med innspelet ditt?

Ja, eg er sjølv grunneigar

Vedlegg

Intet vedlegg.

Konflikt med verdikart

Fulldyrka mark,Utmarksgrensa

Omfattar området kommunal eigeedom?

Nei

Arealinnspel - Landbruk

ID: 1125

Namn: Nils Arne Forland

Dato: 05.03.2026 klokka 19:52

Innspel om eit bestemt område, ein stad eller eigedom

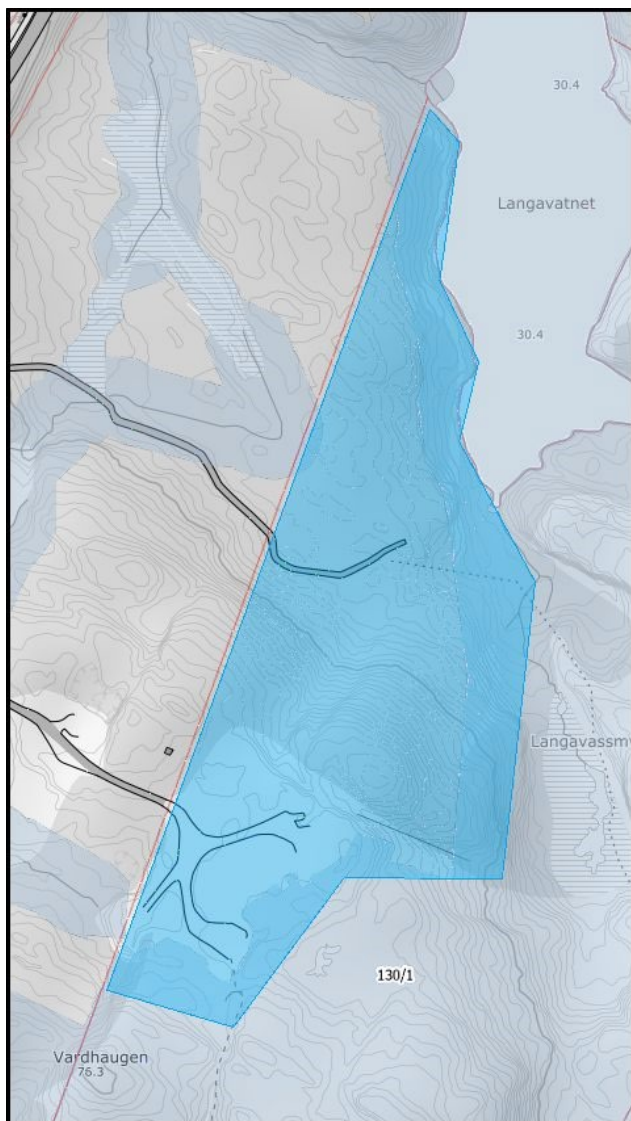

Kjelde: Kartverket, Geovekst og Øygarden kommune.

Gards- og bruksnummer

130/1

Formål i gjeldande kommuneplan

LNF

Kva meiner du arealet bør brukast til, og kvifor?

Landbruk, opparbeiding av slåttemark

Er grunneigarar kjende med innspelet ditt?

Ja, eg er sjølv grunneigar

Vedlegg

Intet vedlegg.

Konflikt med verdikart

Aktsemd naturfare,Utmarksgrensa,Viktig kystlynghei

Omfattar området kommunal eigedom?

Nei

Arealinnspel - Landbruk

ID: 1127

Namn: Nils Arne Forland

Dato: 05.03.2026 klokka 19:55

Innspel om eit bestemt område, ein stad eller eigedom

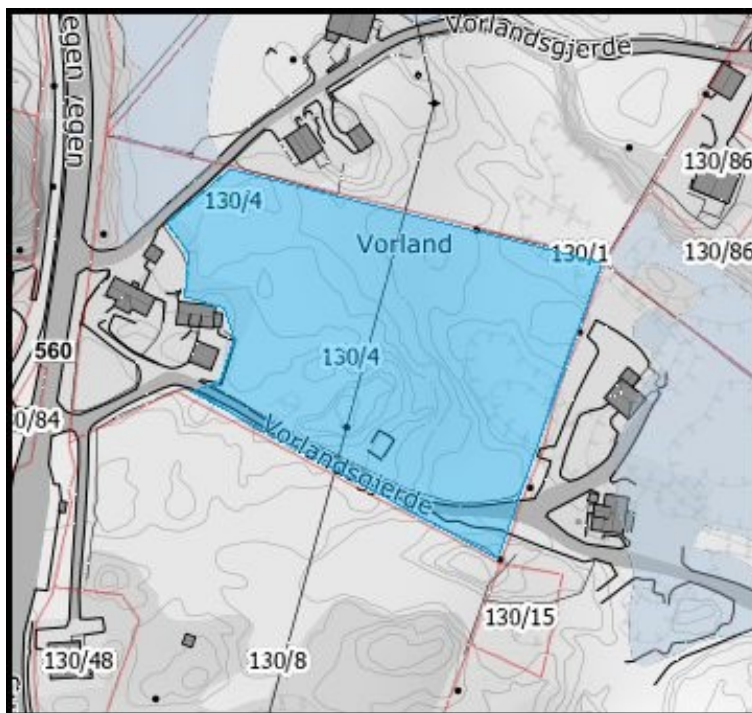

Kjelde: Kartverket, Geovekst og Øygarden kommune.

Gards- og bruksnummer

130/4

Formål i gjeldande kommuneplan

LNFR

Kva meiner du arealet bør brukast til, og kvifor?

Landbruk, beite og slåttemark

Er grunneigarar kjende med innspelet ditt?

Ja, alle grunneigarar er inform

Vedlegg

Intet vedlegg.

Konflikt med verdikart

Omfattar området kommunal eigedom?

Nei

Arealinnspel - Landbruk

ID: 1129

Namn: Andreas Vorland

Dato: 05.03.2026 klokka 20:00

Innspel om eit bestemt område, ein stad eller eigedom

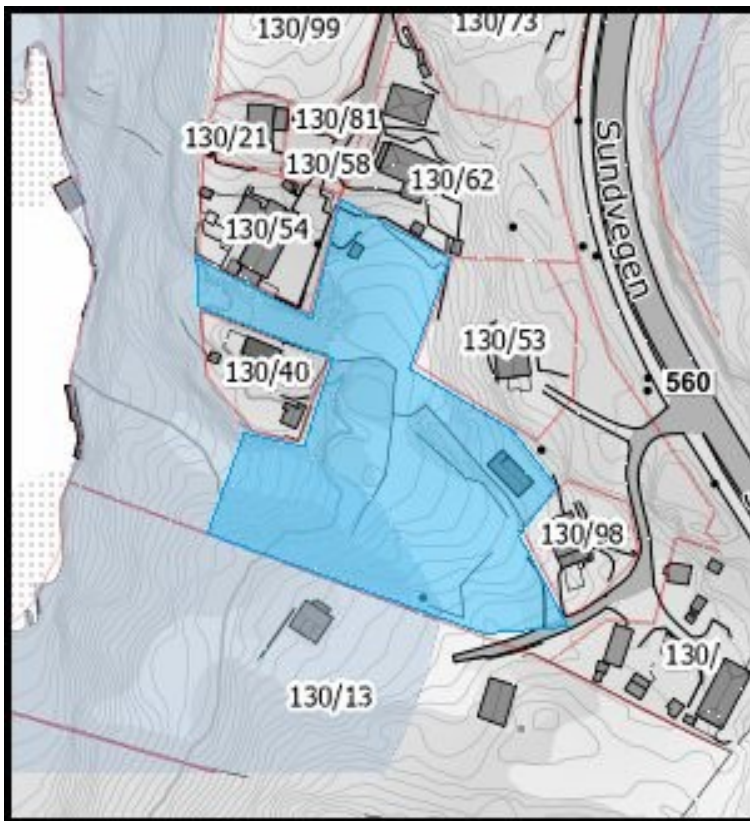

Kjelde: Kartverket, Geovekst og Øygarden kommune.

Gards- og bruksnummer

130/5

Formål i gjeldande kommuneplan

LNFR spredt

Kva meiner du arealet bør brukast til, og kvifor?

Landbruk, beiting og slåttemark

Er grunneigarar kjende med innspelet ditt?

Ja, alle grunneigarar er inform

Vedlegg

Intet vedlegg.

Konflikt med verdikart

Verdifull strandsone

Omfattar området kommunal eigeedom?

Nei

Arealinnspel - Landbruk

ID: 1132

Namn: Andreas Vorland

Dato: 05.03.2026 klokka 20:05

Innspel om eit bestemt område, ein stad eller eigedom

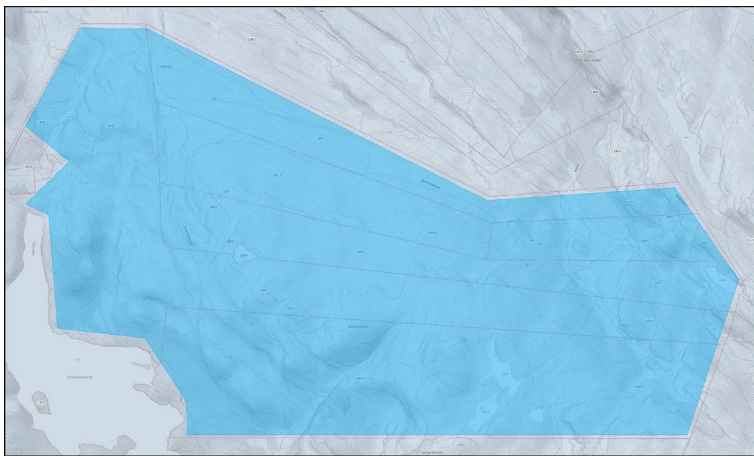

Kjelde: Kartverket, Geovekst og Øygarden kommune.

Gards- og bruksnummer

130/6

Formål i gjeldande kommuneplan

LNFR

Kva meiner du arealet bør brukast til, og kvifor?

Landbruk. beite og kystlynghei

Er grunneigarar kjende med innspelet ditt?

Ja, alle grunneigarar er inform

Vedlegg

Intet vedlegg.

Konflikt med verdikart

Aktsemd naturfare, Myr, Utmarksgrensa, Viktig kystlynghei

Omfattar området kommunal eigedom?

Nei

Arealinnspel - Landbruk

ID: 1133

Namn: Nils Arne Forland

Dato: 05.03.2026 klokka 20:09

Innspel om eit bestemt område, ein stad eller eigedom

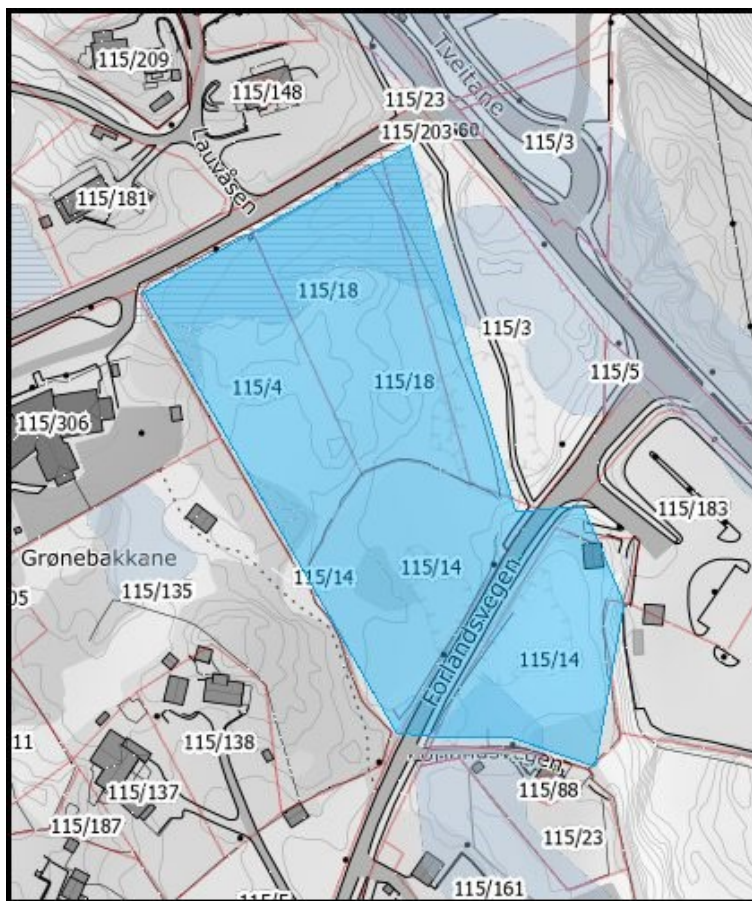

Kjelde: Kartverket, Geovekst og Øygarden kommune.

Gards- og bruksnummer

115/14

Formål i gjeldande kommuneplan

LNF

Kva meiner du arealet bør brukast til, og kvifor?

Landbruk, beite og slåttemark

Er grunneigarar kjende med innspelet ditt?

Ja, alle grunneigarar er inform

Vedlegg

Intet vedlegg.

Konflikt med verdikart

Aktsemd naturfare, Myr

Omfattar området kommunal eigeendom?

Nei

Arealinnspel - Landbruk

ID: 1136

Namn: Nils Arne Forland

Dato: 05.03.2026 klokka 20:16

Innspel om eit bestemt område, ein stad eller eigedom

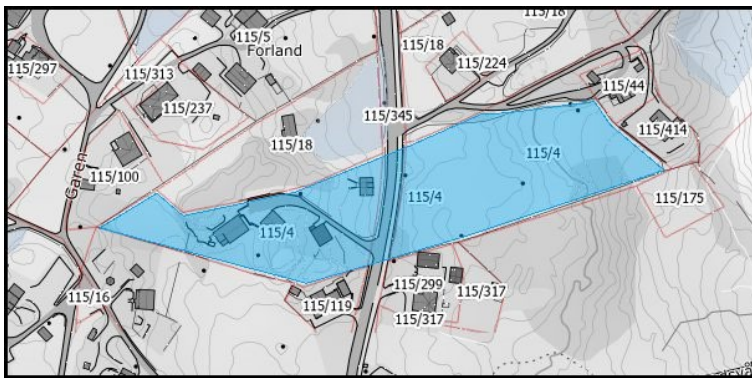

Kjelde: Kartverket, Geovekst og Øygarden kommune.

Gards- og bruksnummer

115/4

Formål i gjeldande kommuneplan

LNFR spredt

Kva meiner du arealet bør brukast til, og kvifor?

Landbruk, Beiting og Slåttemark

Er grunneigarar kjende med innspelet ditt?

Ja, alle grunneigarar er inform

Vedlegg

Intet vedlegg.

Konflikt med verdikart

Omfattar området kommunal eigedom?

Nei

Arealinnspel - Landbruk

ID: 1138

Namn: Andreas Vorland

Dato: 05.03.2026 klokka 20:19

Innspel om eit bestemt område, ein stad eller eigedom

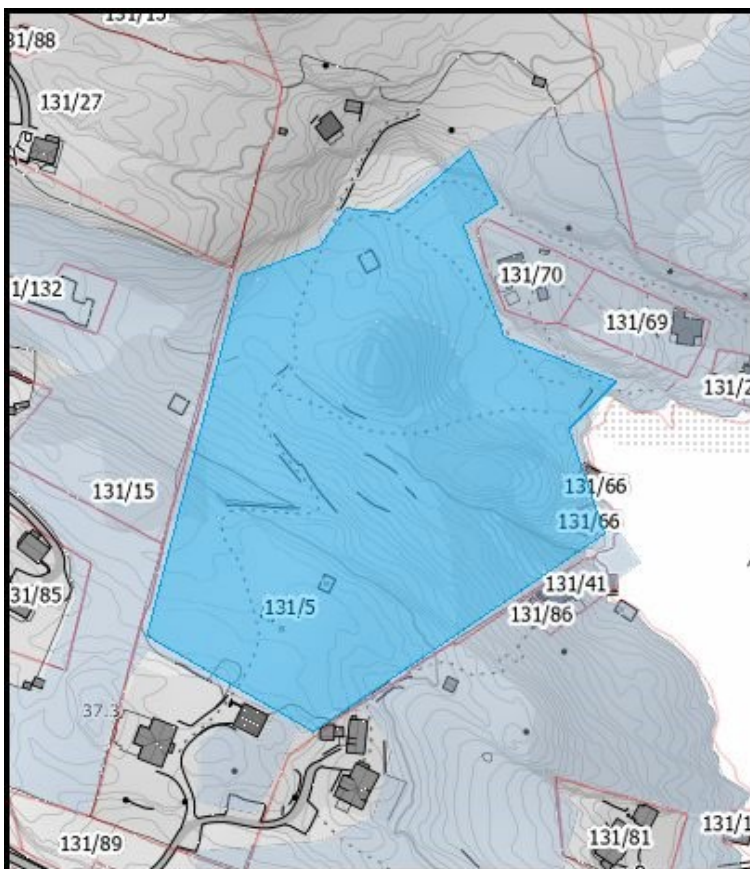

Kjelde: Kartverket, Geovekst og Øygarden kommune.

Gards- og bruksnummer

131/5

Formål i gjeldande kommuneplan

LNFR

Kva meiner du arealet bør brukast til, og kvifor?

Landbruk, Beite og Slåttemark

Er grunneigarar kjende med innspelet ditt?

Ja, alle grunneigarar er inform

Vedlegg

Intet vedlegg.

Konflikt med verdikart

Aktsemd naturfare, Annan viktig natur, Verdifull strandsone

Omfattar området kommunal eigedom?

Nei

Arealinnspel - Landbruk

ID: 1313

Namn: Solfrid Skoge Strandtun

Dato: 07.03.2026 klokka 10:30

Innspel om eit bestemt område, ein stad eller eigedom



Kjelde: Kartverket, Geovekst og Øygarden kommune.

Gards- og bruksnummer

10/8

Formål i gjeldande kommuneplan

Bustadformål

Kva meiner du arealet bør brukast til, og kvifor?

Eg vil at bygget skal brukast til næring; anten som korttidsutleige eller gardsbutikk eller liknande. Dette som tillegsnæring til gardsdrifta.

Er grunneigarar kjende med innspelet ditt?

Ja, eg er sjølv grunneigar

Vedlegg

Intet vedlegg.

Konflikt med verdikart

Omfattar området kommunal eigedom?

Nei

Arealinnspel - Landbruk

ID: 1340

Namn: Agnes Vogler

Dato: 07.03.2026 klokka 15:32

Innspel om eit bestemt område, ein stad eller eigedom

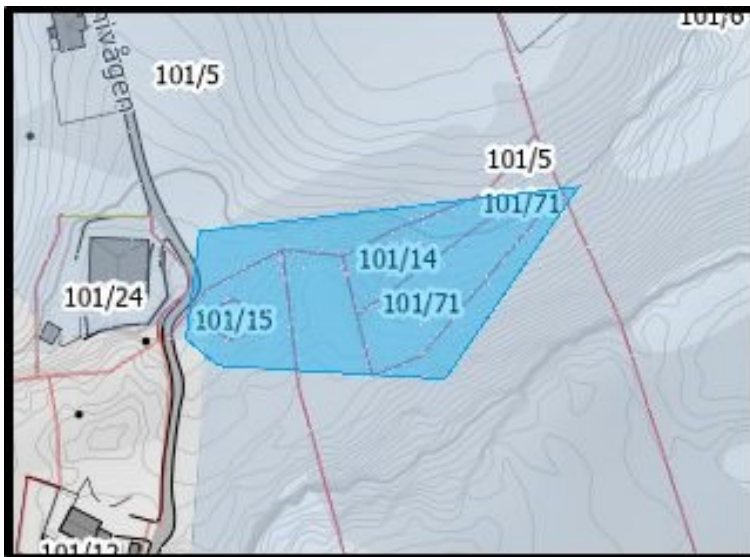

Kjelde: Kartverket, Geovekst og Øygarden kommune.

Gards- og bruksnummer

101/5

Formål i gjeldande kommuneplan

LNFR

Kva meiner du arealet bør brukast til, og kvifor?

Arealet ligger på grensen på innmark og utmark. Både er per dags dato brukt som beiteland.

Bostadsbygning ville begrense tilgang til landbruksområde.

Er grunneigarar kjende med innspelet ditt?

Nei

Vedlegg

Intet vedlegg.

Konflikt med verdikart

Aktsemd naturfare,Dyrkbar jord,Fulldyrka mark,Utmarksgrensa

Omfattar området kommunal eigedom?

Nei

Arealinnspel - Landbruk

ID: 1366

Namn: Atle Hope

Dato: 07.03.2026 klokka 17:03

Innspel om eit bestemt område, ein stad eller eigedom

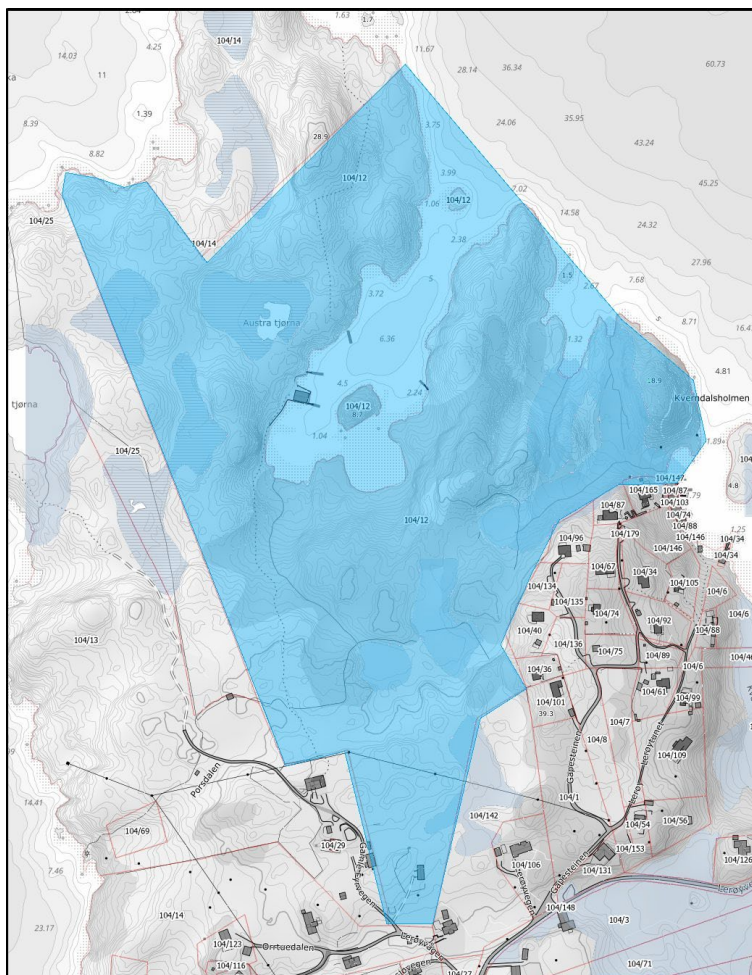

Kjelde: Kartverket, Geovekst og Øygarden kommune.

Gards- og bruksnummer

104/12

Formål i gjeldande kommuneplan

LNFR

Kva meiner du arealet bør brukast til, og kvifor?

Arealet er ein landbrukseigedom som i dag er sett av til LNFR område. For å kunne ha forsvarlig og bærekraftig gardsdrift, ynskjer vi primært at eigedomen/deler av eigedomen blir omdisponert til eit formål som tillet bygging og næringsaktivitet. I første omgang vil bygging av traktorveg på eigedomen vere naudsynt for å tilrettelegge for gardsdrift og næringsaktivitet, som t.d. rydding av beiteområde, drenering av jordbruksareal, tilrettelegging for universell tilkomst til sjø, bygging av småhytter i kombinasjon med kolonihagar/bredskapshagar for utleige.

Er grunneigarar kjende med innspelet ditt?

Ja, eg er sjølv grunneigar

Vedlegg

Intet vedlegg.

Konflikt med verdikart

Aktsemd naturfare,Dyrkbar jord,Myr

Omfattar området kommunal eigedom?

Nei

Arealinnspel - Landbruk

ID: 1415

Namn: Ole Leidulf Vorland

Dato: 07.03.2026 klokka 20:47

Innspel om eit bestemt område, ein stad eller eigedom

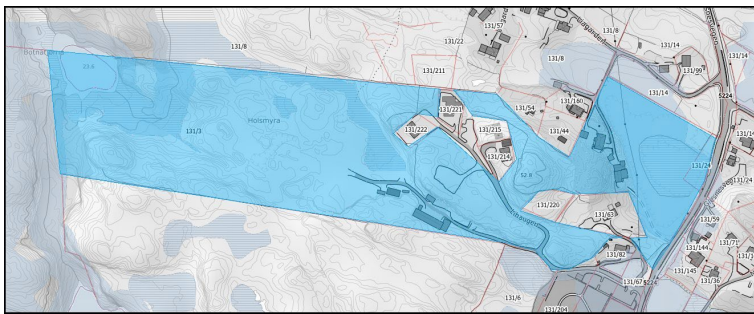

Kjelde: Kartverket, Geovekst og Øygarden kommune.

Gards- og bruksnummer

131/2

Formål i gjeldande kommuneplan

Sjø og vassdrag, flerbruk

Kva meiner du arealet bør brukast til, og kvifor?

Område skal nyttas til landbruk, beite og slåttemark. Opparbeiding til slåttemark.

Er grunneigarar kjende med innspelet ditt?

Ja, alle grunneigarar er inform

Vedlegg

Intet vedlegg.

Konflikt med verdikart

Aktsemd naturfare,Fulldyrka mark,Myr

Omfattar området kommunal eigeedom?

Ja

Arealinnspel - Landbruk

ID: 1417

Namn: Ole Leidulf Vorland

Dato: 07.03.2026 klokka 20:54

Innspel om eit bestemt område, ein stad eller eigedom

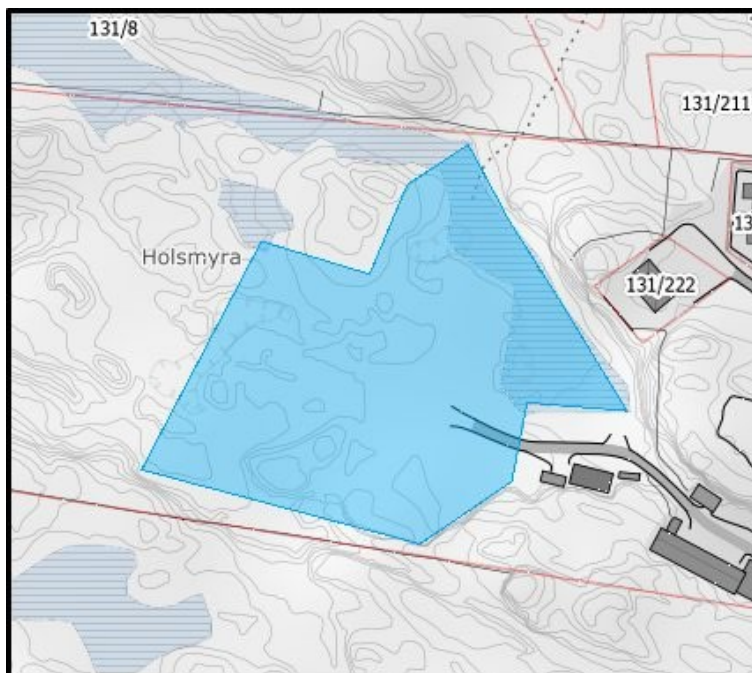

Kjelde: Kartverket, Geovekst og Øygarden kommune.

Gards- og bruksnummer

131/3

Formål i gjeldande kommuneplan

LNFR

Kva meiner du arealet bør brukast til, og kvifor?

Opparbeiding og nydyrking av slåttemark.

Er grunneigarar kjende med innspelet ditt?

Ja, alle grunneigarar er inform

Vedlegg

Intet vedlegg.

Konflikt med verdikart

Myr

Omfattar området kommunal eigedom?

Nei

Arealinnspel - Landbruk

ID: 1431

Namn: Atle Hope

Dato: 07.03.2026 klokka 22:05

Innspel om eit bestemt område, ein stad eller eigedom

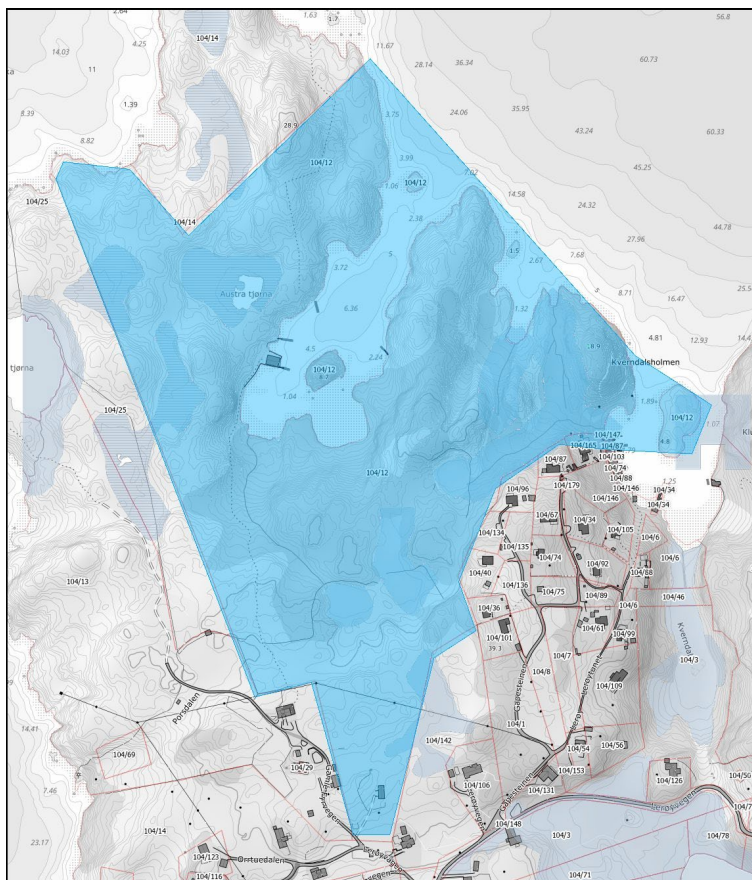

Kjelde: Kartverket, Geovekst og Øygarden kommune.

Gards- og bruksnummer

104/12

Formål i gjeldande kommuneplan

Sjø og vassdrag, flerbruk

Kva meiner du arealet bør brukast til, og kvifor?

Arealet er ein landbrukseigedom som i dag er sett av til LNFR område. For å kunne ha forsvarleg og berekraftig gardsdrift, ynskjer vi primært at eigedomen/deler av eigedomen blir omdisponert til eit formål som tillet bygging og næringsaktivitet. I første omgang vil bygging av traktorveg på eigedomen vere naudsynt for å tilrettelegge for gardsdrift og næringsaktivitet, som t.d. rydding av beiteområde, drenering av jordbruksareal, tilrettelegging for universell tilkomst til sjø, bygging av småhytter/gapahukar i kombinasjon med kolonihagar/bredskapshagar for utleige. Garden er overgrodd og har ikkje vore dreven på over 50 år. Sjå vedlegg.

Er grunneigarar kjende med innspelet ditt?

Ja, eg er sjølv grunneigar

Vedlegg

[Lenke til vedlegg.](#)

Konflikt med verdikart

Aktsemd naturfare,Dyrkbar jord,Myr

Omfattar området kommunal eigedom?

Nei

Arealinnspel - Landbruk

ID: 1435

Namn: Kjell berge

Dato: 07.03.2026 klokka 22:10

Innspel om eit bestemt område, ein stad eller eigedom

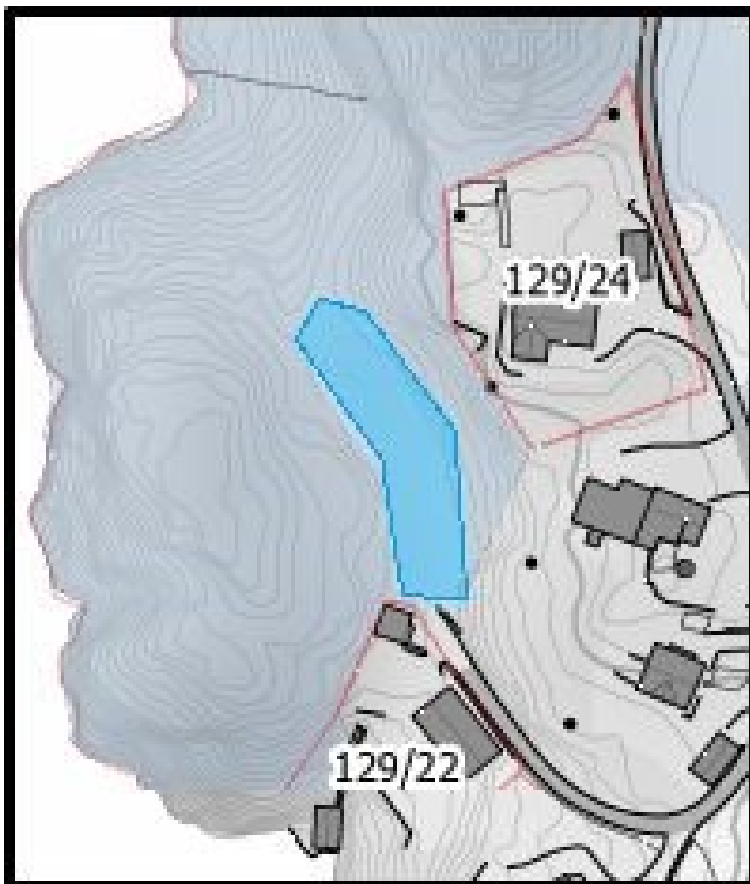

Kjelde: Kartverket, Geovekst og Øygarden kommune.

Gards- og bruksnummer

129/4

Formål i gjeldande kommuneplan

LNFR spredt

Kva meiner du arealet bør brukast til, og kvifor?

Dette området er Fulldyrka mark, kan ikke regnes for strandsone.

Er grunneigarar kjende med innspelet ditt?

Ja, eg er sjølv grunneigar

Vedlegg

Intet vedlegg.

Konflikt med verdikart

Verdifull strandsone

Omfattar området kommunal eigedom?

Nei

Arealinnspel - Landbruk

ID: 1438

Namn: Kjell berge

Dato: 07.03.2026 klokka 22:24

Innspel om eit bestemt område, ein stad eller eigedom

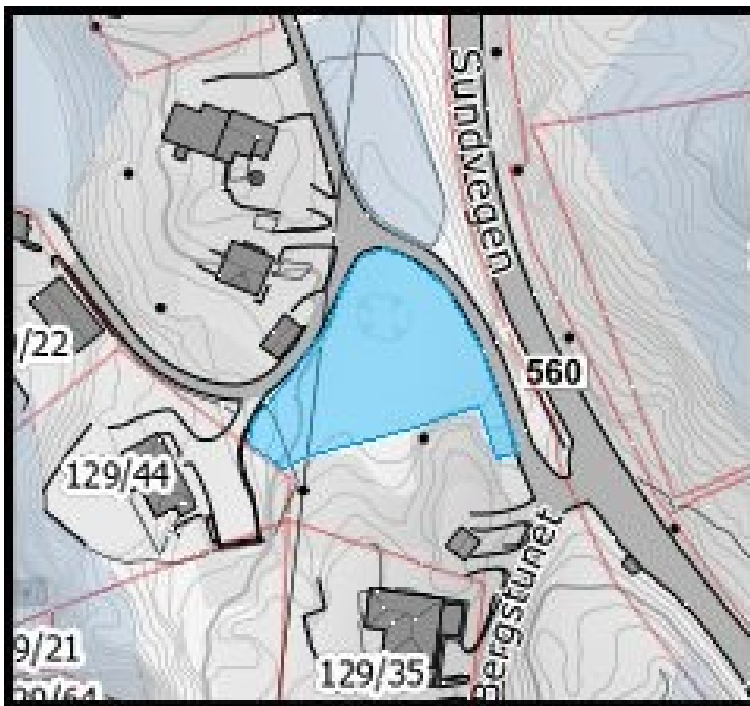

Kjelde: Kartverket, Geovekst og Øygarden kommune.

Gards- og bruksnummer

129/4

Formål i gjeldande kommuneplan

LNFR spredt

Kva meiner du arealet bør brukast til, og kvifor?

Fulldyrka mark

Er grunneigarar kjende med innspelet ditt?

Ja, eg er sjølv grunneigar

Vedlegg

Intet vedlegg.

Konflikt med verdikart

Omfattar området kommunal eigedom?

Nei

Arealinnspel - Landbruk

ID: 1440

Namn: Kjell berge

Dato: 07.03.2026 klokka 22:30

Innspel om eit bestemt område, ein stad eller eigedom

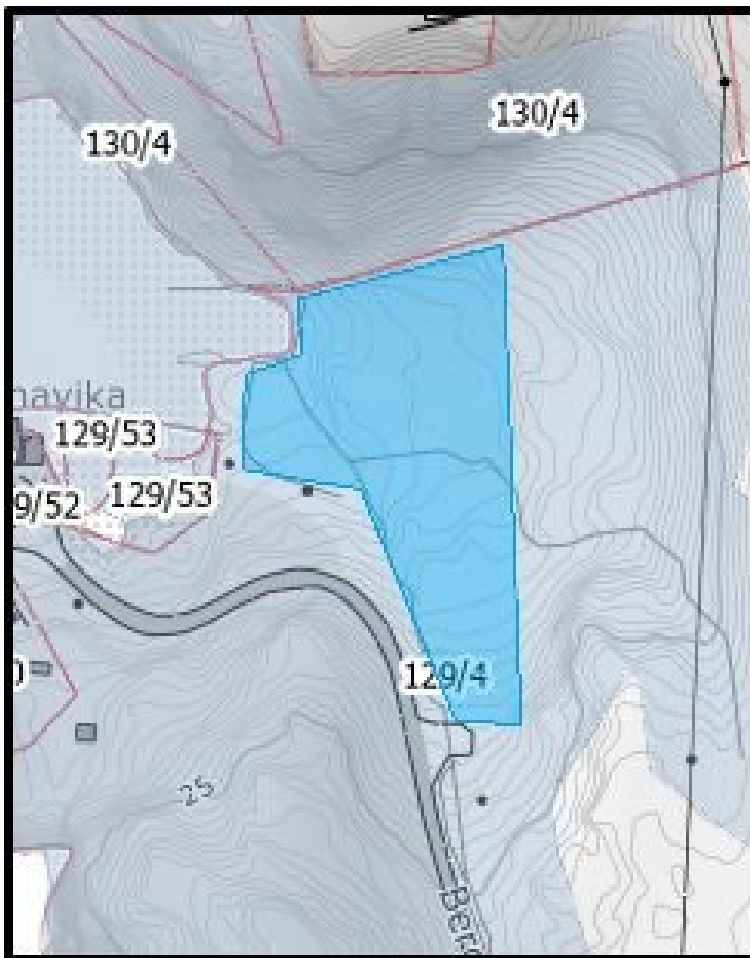

Kjelde: Kartverket, Geovekst og Øygarden kommune.

Gards- og bruksnummer

129/4

Formål i gjeldande kommuneplan

LNFR

Kva meiner du arealet bør brukast til, og kvifor?

Overflatedyrka mark, denne inneholder også vannledningstrasse.kan ikke regnes for verdifull strandsone eller lignende.

Er grunneigarar kjende med innspelet ditt?

Ja, eg er sjølv grunneigar

Vedlegg

Intet vedlegg.

Konflikt med verdikart

Aktsemd naturfare,Verdifull strandsone

Omfattar området kommunal eigeendom?

Nei

Arealinnspel - Landbruk

ID: 1441

Namn: Kjell berge

Dato: 07.03.2026 klokka 22:33

Innspel om eit bestemt område, ein stad eller eigedom

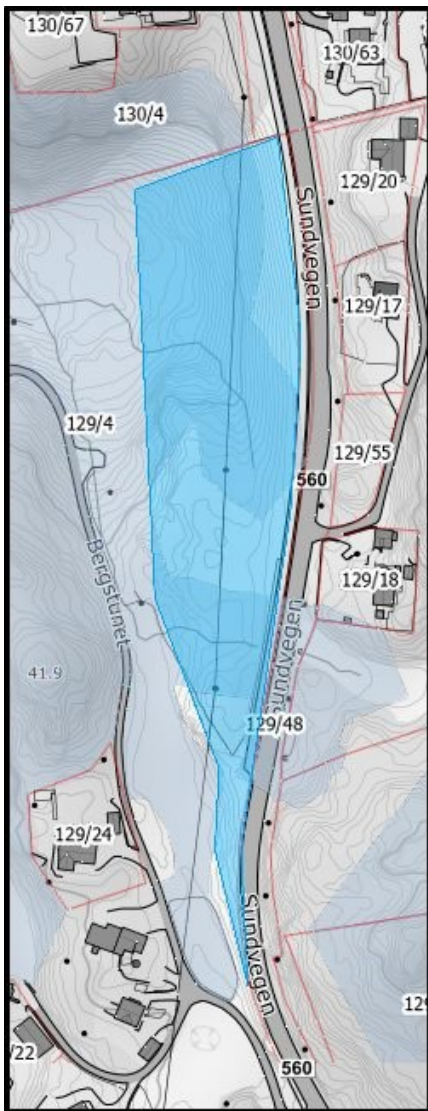

Kjelde: Kartverket, Geovekst og Øygarden kommune.

Gards- og bruksnummer

129/4

Formål i gjeldande kommuneplan

LNFR

Kva meiner du arealet bør brukast til, og kvifor?

Innmarksbeite.

Er grunneigarar kjende med innspelet ditt?

Ja, eg er sjølv grunneigar

Vedlegg

Intet vedlegg.

Konflikt med verdikart

Aktsemd naturfare,Fulldyrka mark,Verdifull strandsone

Omfattar området kommunal eigedom?

Nei

Arealinnspel - Landbruk

ID: 1448

Namn: Kjell berge

Dato: 07.03.2026 klokka 23:00

Innspel om eit bestemt område, ein stad eller eigedom

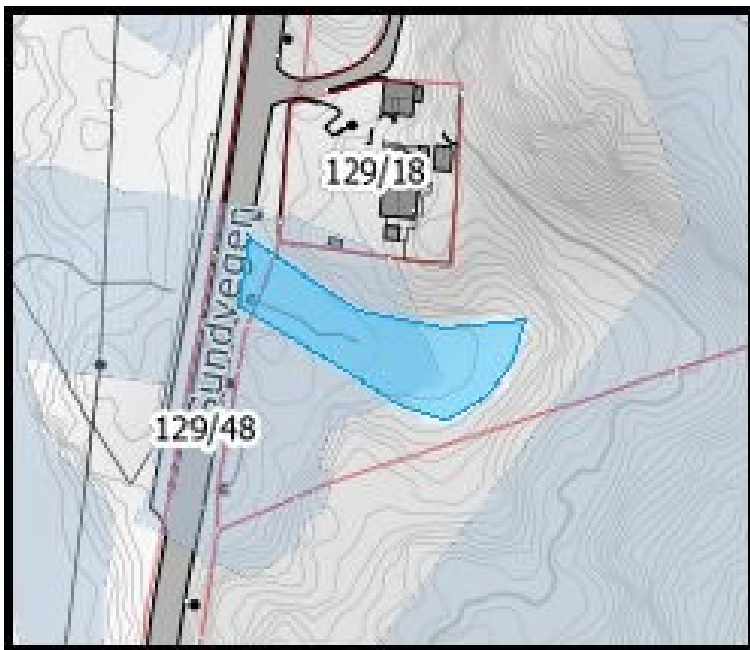

Kjelde: Kartverket, Geovekst og Øygarden kommune.

Gards- og bruksnummer

129/4

Formål i gjeldande kommuneplan

LNFR

Kva meiner du arealet bør brukast til, og kvifor?

Fulldyrka mark

Er grunneigarar kjende med innspelet ditt?

Ja, eg er sjølv grunneigar

Vedlegg

Intet vedlegg.

Konflikt med verdikart

Aktsemd naturfare

Omfattar området kommunal eigedom?

Nei

Arealinnspel - Landbruk

ID: 1465

Namn: Kjell berge

Dato: 08.03.2026 klokka 08:25

Innspel om eit bestemt område, ein stad eller eigedom

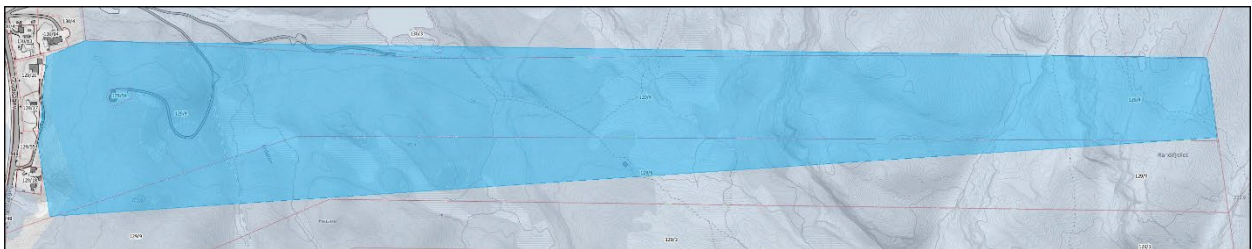

Kjelde: Kartverket, Geovekst og Øygarden kommune.

Gards- og bruksnummer

129/4

Formål i gjeldande kommuneplan

LNFR spredt

Kva meiner du arealet bør brukast til, og kvifor?

Utmark,beite, skogbruk.

Er grunneigarar kjende med innspelet ditt?

Ja, eg er sjølv grunneigar

Vedlegg

Intet vedlegg.

Konflikt med verdikart

Aktsemd naturfare,Myr,Utmarksgrensa,Viktig kystlynghei

Omfattar området kommunal eigeedom?

Nei

Arealinnspel - Landbruk

ID: 1499

Namn: Gjertrud Østervold Toft

Dato: 08.03.2026 klokka 12:08

Innspel om eit bestemt område, ein stad eller eigedom

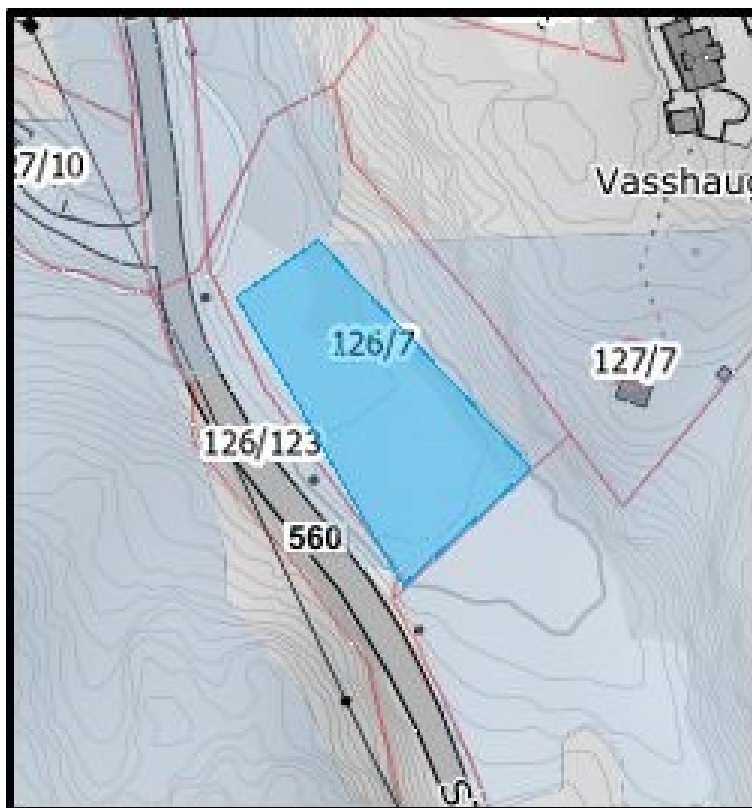

Kjelde: Kartverket, Geovekst og Øygarden kommune.

Gards- og bruksnummer

126/7

Formål i gjeldande kommuneplan

LNFR spredt

Kva meiner du arealet bør brukast til, og kvifor?

Arealet bør nyttast til dyrka mark gjennom moderat terrengheving og opparbeiding av jordbruksareal (ca. 2000 m²). Området har i dag avgrensa landbruksverdi på grunn av terrengforhold, men har gode føresetnader for å kunne utviklast til produktivt jordbruksareal ved tilføring av eigna massar og planering.

Tiltaket vil styrkje ressursgrunnlaget for landbruket lokalt og bidra til betre utnytting av areal avsett til LNFR-formål. Etablering av nytt dyrka areal er i tråd med nasjonale mål om å styrkje matproduksjonen og sikre eit aktivt jordbruk. Samstundes vil opparbeiding av jordbruksareal bidra til å halde kulturlandskapet i hevd.

Tiltaket er avgrensa i omfang og kan gjennomførast utan vesentlege negative konsekvensar for natur eller landskap, og vil vere i samsvar med føremålet om å sikre areal til landbruk i LNFR-område.

Er grunneigarar kjende med innspelet ditt?

Ja, eg er sjølv grunneigar

Vedlegg

Intet vedlegg.

Konflikt med verdikart

Aktsemd naturfare, Dyrkbar jord, Fulldyrka mark, Utmarksgrensa

Omfattar området kommunal eigedom?

Nei

Arealinnspel - Landbruk

ID: 1557

Namn: Jarle Aasen Tingvoll

Dato: 08.03.2026 klokka 17:47

Innspel om eit bestemt område, ein stad eller eigedom



Kjelde: Kartverket, Geovekst og Øygarden kommune.

Gards- og bruksnummer

2/8

Formål i gjeldande kommuneplan

LNFR spredt

Kva meiner du arealet bør brukast til, og kvifor?

Driftbygging (planlagt minst 4 år fram i tid), / traktorveg/parkering

Er grunneigarar kjende med innspelet ditt?

Ja, eg er sjølv grunneigar

Vedlegg

Intet vedlegg.

Konflikt med verdikart

Omfattar området kommunal eigedom?

Nei

Arealinnspel - Landbruk

ID: 1561

Namn: Jarle Aasen Tingvoll

Dato: 08.03.2026 klokka 18:00

Innspel om eit bestemt område, ein stad eller eigedom

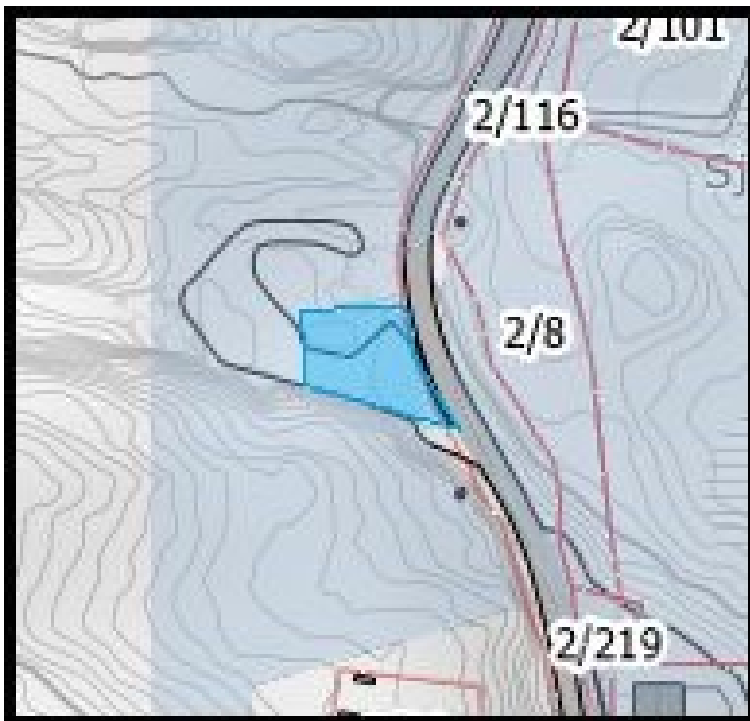

Kjelde: Kartverket, Geovekst og Øygarden kommune.

Gards- og bruksnummer

2/8

Formål i gjeldande kommuneplan

LNFR

Kva meiner du arealet bør brukast til, og kvifor?
Areal til driftbygning, (bikuber, og utstyr, osv)

Er grunneigarar kjende med innspelet ditt?
Ja, eg er sjølv grunneigar

Vedlegg
Intet vedlegg.

Konflikt med verdikart
Viktig kystlynghei

Omfattar området kommunal eigeendom?
Ja

Arealinnspel - Landbruk

ID: 1562

Namn: Andreas Schei

Dato: 08.03.2026 klokka 18:01

Innspel om eit bestemt område, ein stad eller eigedom

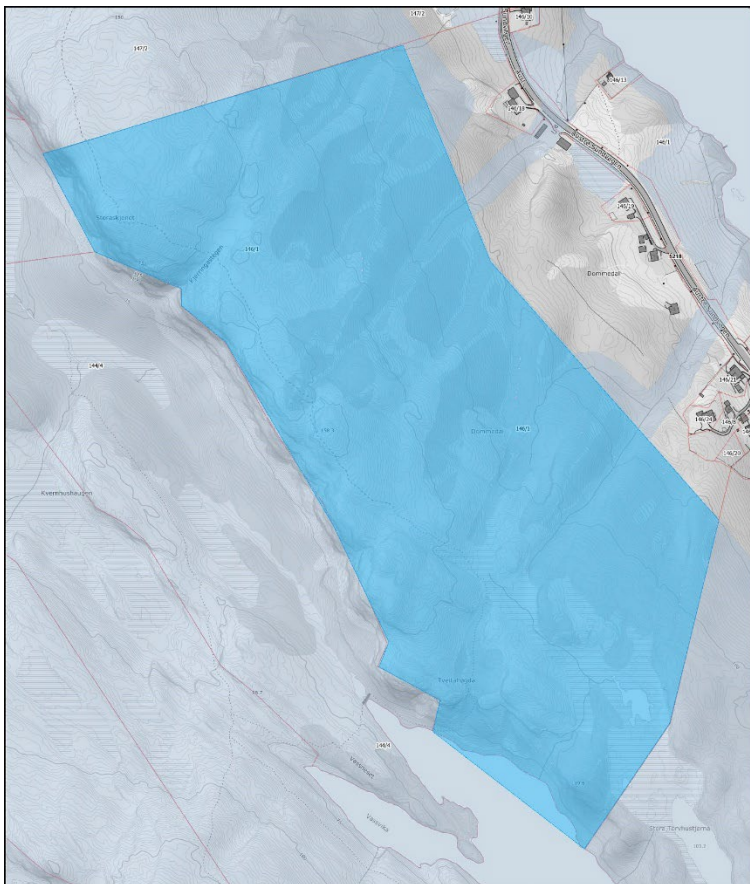

Kjelde: Kartverket, Geovekst og Øygarden kommune.

Gards- og bruksnummer

146/1

Formål i gjeldande kommuneplan

LNRF

Kva meiner du arealet bør brukast til, og kvifor?

Ønsker videreføring av gjeldene areal formål, "LNRF areal for nødvendige tiltak for landbruk og reindrift og gårdstilknyttet næringsvirksomhet basert på gårdens ressursgrunnlag", det inkluderer også skogbruk.

Ønsker ikkje friluftsområde eller omsyns sone for friluftsliv på eiendommen, da dette vil være til hinder for drift av landbruks eiendommen. Område er beplantet for fremtidig uttak av tømmer.

Er grunneigarar kjende med innspelet ditt?

Ja, eg er sjølv grunneigar

Vedlegg

Intet vedlegg.

Konflikt med verdikart

Aktsemd naturfare, Myr, Utmarksgrensa, Viktig kystlynghei

Omfattar området kommunal eigeedom?

Nei

Arealinnspel - Landbruk

ID: 1571

Namn: Jarle Aasen Tingvoll

Dato: 08.03.2026 klokka 18:14

Innspel om eit bestemt område, ein stad eller eigedom

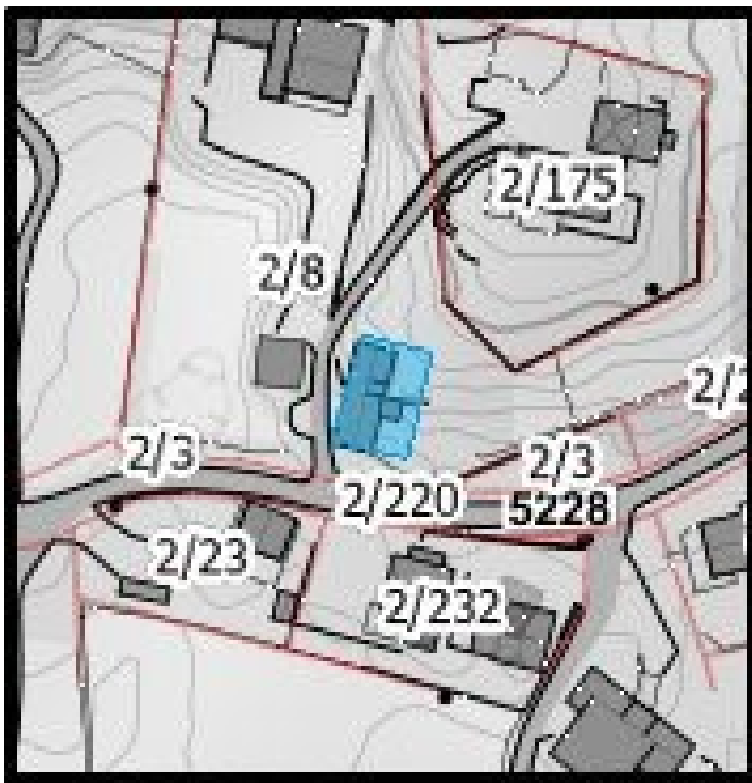

Kjelde: Kartverket, Geovekst og Øygarden kommune.

Gards- og bruksnummer

2/8

Formål i gjeldande kommuneplan

LNFR spredt

Kva meiner du arealet bør brukast til, og kvifor?

«Driftsbygning: Fornye eksisterande driftsbygning og auke storleiken.

Rimelegare å rive og byggje nytt enn å reparere.

Takst på reparasjonen og tilbod på nytt bygg er motteke frå tømrarfirma.

Er grunneigarar kjende med innspelet ditt?

Ja, eg er sjølv grunneigar

Vedlegg

Intet vedlegg.

Konflikt med verdikart

Omfattar området kommunal eigeedom?

Nei

Er grunneigarar kjende med innspelet ditt?

other

Vedlegg

Intet vedlegg.

Konflikt med verdikart

Aktsemd naturfare,Dyrkbar jord,Fulldyrka mark,Utmarksgrensa,Verdifull strandsone

Omfattar området kommunal eigedom?

Ja

Arealinnspel - Landbruk

ID: 1638

Namn: Leidulf Hjartøy

Dato: 08.03.2026 klokka 19:26

Innspel om eit bestemt område, ein stad eller eigedom

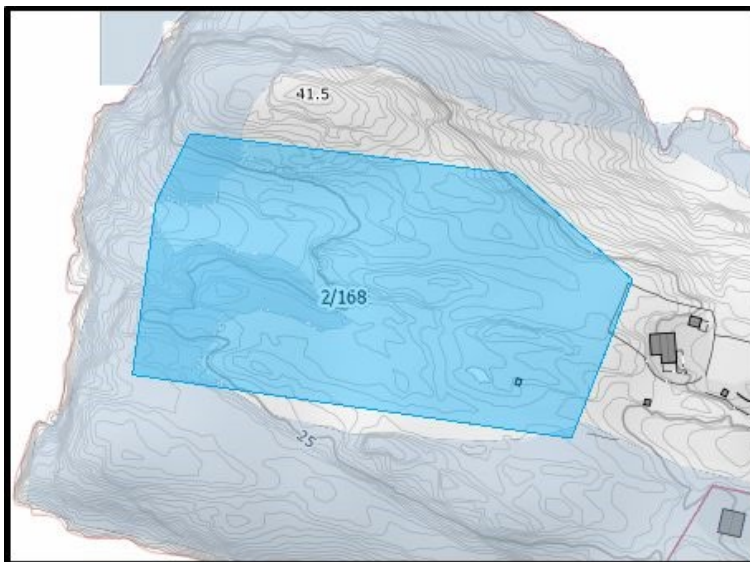

Kjelde: Kartverket, Geovekst og Øygarden kommune.

Gards- og bruksnummer

2/168

Formål i gjeldande kommuneplan

LNFR

Kva meiner du arealet bør brukast til, og kvifor?

Reetablering av tidligere dyrket mark som var brukt i jordbruket

Er grunneigarar kjende med innspelet ditt?

Ja, eg er sjølv grunneigar

Vedlegg

Intet vedlegg.

Konflikt med verdikart

Viktig kystlynghei

Omfattar området kommunal eigedom?

Nei

Arealinnspel - Landbruk

ID: 1667

Namn: Lennart Fjell

Dato: 08.03.2026 klokka 20:14

Innspel om eit bestemt område, ein stad eller eigedom



Kjelde: Kartverket, Geovekst og Øygarden kommune.

Gards- og bruksnummer

56/60

Formål i gjeldande kommuneplan

LNFR spredt

Kva meiner du arealet bør brukast til, og kvifor?

Det konkrete området er tidlegare slåttemark rundt driftsbygning. Gardsdrifta har vore lagt ned sidan slutten av 1980-talet.

Vi ønsker å ta i bruk garden igjen, men med ny type drift a la andelslandbruk i kombinasjon med gardsbutikk og kulturarena. Dette inneber å restaurere eksisterande driftsbygning, og legge til rette for næring.

Vi ønsker også å legge til rette for 1-2 mindre eneboligar i løpet av planperioden.

Er grunneigarar kjende med innspelet ditt?

other

Vedlegg

Intet vedlegg.

Konflikt med verdikart

Omfattar området kommunal eigedom?

Nei

Arealinnspel - Landbruk

ID: 1673

Namn: Leidulf Hjartøy

Dato: 08.03.2026 klokka 20:19

Innspel om eit bestemt område, ein stad eller eigedom

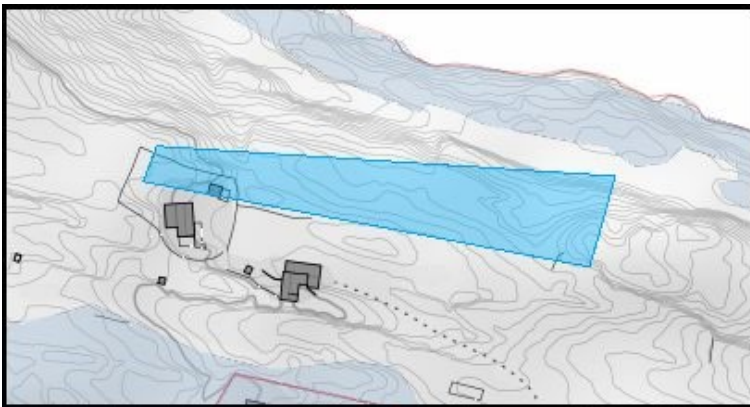

Kjelde: Kartverket, Geovekst og Øygarden kommune.

Gards- og bruksnummer

2/168

Formål i gjeldande kommuneplan

LNFR

Kva meiner du arealet bør brukast til, og kvifor?

I forbindelse med generasjonsskifte er da behov for tomt til Kårbolig

Er grunneigarar kjende med innspelet ditt?

Ja, eg er sjølv grunneigar

Vedlegg

Intet vedlegg.

Konflikt med verdikart

Omfattar området kommunal eigeedom?

Nei

Arealinnspel - Landbruk

ID: 1675

Namn: Leidulf Hjartøy

Dato: 08.03.2026 klokka 20:24

Innspel om eit bestemt område, ein stad eller eigedom

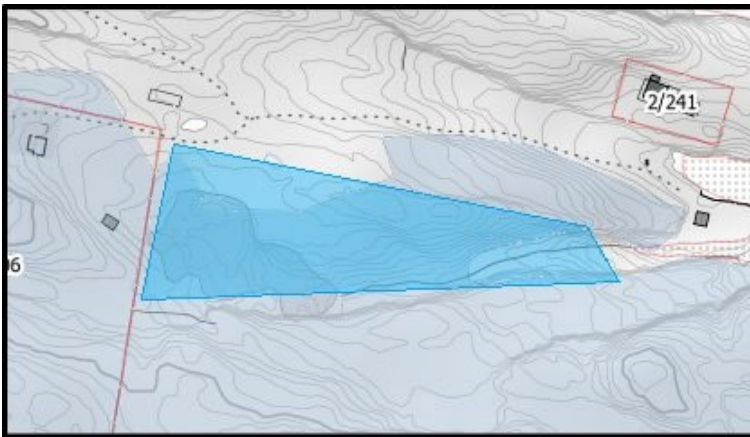

Kjelde: Kartverket, Geovekst og Øygarden kommune.

Gards- og bruksnummer

2/168

Formål i gjeldande kommuneplan

LNFR

Kva meiner du arealet bør brukast til, og kvifor?

Reetablering av område som tidligere var nyttet til jordbruket

Er grunneigarar kjende med innspelet ditt?

Ja, eg er sjølv grunneigar

Vedlegg

Intet vedlegg.

Konflikt med verdikart

Viktig kystlynghei

Omfattar området kommunal eigeedom?

Nei

Arealinnspel - Landbruk

ID: 1676

Namn: Lennart Fjell

Dato: 08.03.2026 klokka 20:28

Innspel om eit bestemt område, ein stad eller eigedom

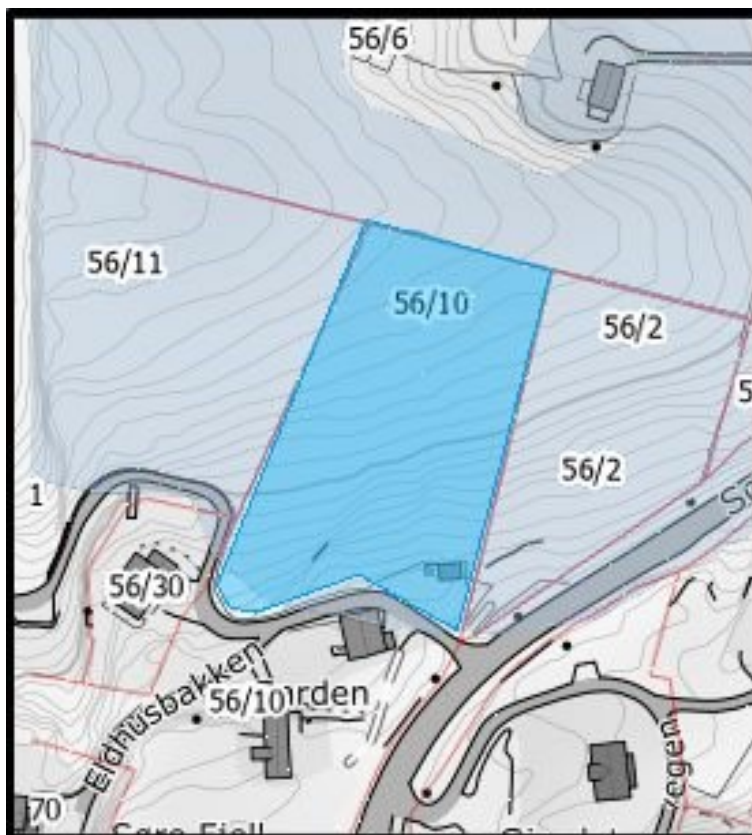

Kjelde: Kartverket, Geovekst og Øygarden kommune.

Gards- og bruksnummer

56/6

Formål i gjeldande kommuneplan

LNFR

Kva meiner du arealet bør brukast til, og kvifor?

Vi ønskjer i løpet av planperioden å legge opp til andelslandbruk med andelsparsellar på eksisterande beitemark. Arealet inneheld per dags dato traktorveg, veiter, grunnmur til gamal eldhus. Ved andelslandbruk vil det vere bruk for tilrettelegging for vatn, naudsynte mindre utstysbygg og potensielt drivhus. Det er ønskeleg å føre opp att eldhus/smie på grunnmur. Andelsparcellane må sjåast i samanheng med tilrettelagt driftsbygg på 56/60. Vi ønskjer å sikre at bruken ikke strider mot jordvernensyn.

Sjå lenke for informasjon om andelslandbruk: <https://okologisknorge.no/vaart-arbeid/andelslandbruk/start-et-andelslandbruk/de-foerste-stegene/>

Er grunneigarar kjende med innspelet ditt?

other

Vedlegg

Intet vedlegg.

Konflikt med verdikart

Aktsemd naturfare,Fulldyrka mark

Omfattar området kommunal eigedom?

Nei

Arealinnspel - Landbruk

ID: 1729

Namn: Thomas Støen

Dato: 08.03.2026 klokka 22:08

Innspel om eit bestemt område, ein stad eller eigedom

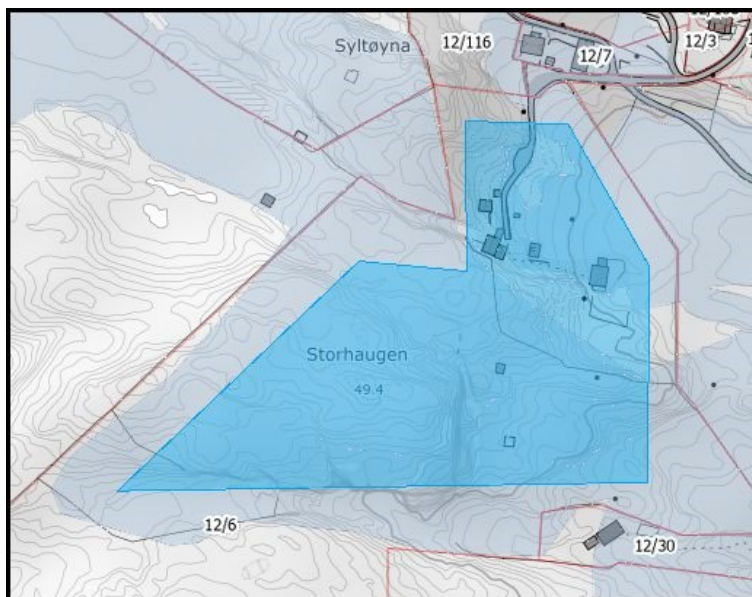

Kjelde: Kartverket, Geovekst og Øygarden kommune.

Gards- og bruksnummer

12/6

Formål i gjeldande kommuneplan

LNFR

Kva meiner du arealet bør brukast til, og kvifor?

Eiendommen 12/6 bør kunne brukast vidare som landbrukseiendom.

Er grunneigarar kjende med innspelet ditt?

Ja, eg er sjølv grunneigar

Vedlegg

Intet vedlegg.

Konflikt med verdikart

Aktsemd naturfare, Annan viktig natur, Fulldyrka mark, Verdifull strandsone

Omfattar området kommunal eigedom?

Nei